2012.5.28

日建連新受注調査結果まとまる

― 4月から100社に調査対象を拡大、新たに地域ブロック別調査も開始

旧48社調査も1年間継続 ―

（社）日本建設業連合会では、2011年4月の合併に伴う会員増加に対応して、2012年4月分より調査対象を100社（旧48社を含む）に拡大し、調査項目として新たに地域ブロック別分類を加えた新調査を開始した。
なお、当面は前年比較が可能な旧48社の集計結果も併せて公表する。

1．100社調査結果（2013年3月まで実数のみ公表）

（1）発注者別

（単位：10億円）

	総計	国内計	発注者別							海外
			民間	製造業	非製造業	官公庁	国の機関	地方の機関	その他	
2012年4月	596	576	470	97	373	105	69	36	1	20

（2）国内受注・地域ブロック別

[2012年04月]　（単位：10億円）

	全国計	地域ブロック								
		北海道	東北	関東	北陸	中部	近畿	中国	四国	九州
国内受注計	576	38	50	287	21	38	84	16	15	28
建築	442	31	29	239	13	32	56	12	10	21
土木	134	7	22	48	8	6	28	4	5	7
民間計	470	33	33	254	15	35	61	11	8	21
建築	417	30	25	232	13	30	53	9	5	20
土木	53	3	7	22	3	4	9	1	3	1
官公庁計	105	5	18	33	5	3	22	5	7	7
建築	24	0	3	7	0	1	3	3	6	1
土木	81	4	14	26	5	2	19	2	1	6
国内その他計	1	0	0	0	0	0	0	0	0	0
建築	1	0	0	0	0	0	0	0	0	0
土木	0	0	0	0	0	0	0	0	0	0

（注）調査対象は日建連法人会員142社中の100社

地域ブロック内訳
北海道：北海道
東北：青森県、岩手県、宮城県、秋田県、山形県、福島県
関東：茨城県、栃木県、群馬県、埼玉県、千葉県、東京都、神奈川県、山梨県、長野県
北陸：新潟県、富山県、石川県、福井県
中部：岐阜県、静岡県、愛知県、三重県
近畿：滋賀県、京都府、大阪府、兵庫県、奈良県、和歌山県
中国：鳥取県、島根県、岡山県、広島県、山口県
四国：徳島県、香川県、愛媛県、高知県
九州：福岡県、佐賀県、長崎県、熊本県、大分県、宮崎県、鹿児島県、沖縄県

２．旧 48 社調査結果

4 月の受注総額は 5530 億円で前年同月比 12.2%増。発注者別では「民間」は 21.8%増、「官公庁」は 5.4%増であった。

〔最近の推移〕　（受注額）　（単位：10億円）

	総　計	国内計	発注者別							海　外
			民　間	製造業	非製造業	官公庁	国の機関	地方の機関	その他	
2011年 4月	493	449	360	83	276	89	51	37	1	43
5月	651	575	455	89	366	120	78	42	0	76
6月	786	758	606	110	496	151	80	71	2	28
7月	638	603	493	123	371	107	57	49	3	35
8月	711	673	506	133	373	165	56	109	2	37
9月	1,131	1,125	763	140	623	357	110	247	5	5
10月	666	644	412	92	320	232	82	149	0	22
11月	750	658	501	109	392	157	99	58	0	91
12月	972	902	678	162	516	224	110	114	0	70
2012年1月	694	653	473	88	385	180	137	43	0	40
2月	815	779	527	91	435	252	173	79	0	36
3月	1,954	1,847	1,286	186	1,100	554	398	156	7	106
4月	553	532	438	94	344	93	63	30	1	20
（前年同月比）										（単位：%）
2011年 4月	45.2	40.1	42.8	50.0	40.8	30.9	30.7	31.1	▲ 10.2	132.9
5月	51.4	49.2	37.2	53.1	33.8	128.1	195.4	59.9	▲ 74.3	70.8
6月	8.7	8.0	14.4	40.8	9.8	▲ 10.3	▲ 11.2	▲ 9.4	▲ 63.1	30.2
7月	10.6	13.9	16.8	21.3	15.4	1.1	▲ 15.4	30.6	92.0	▲ 26.5
8月	10.6	6.3	3.5	52.7	▲ 7.2	21.0	▲ 33.6	110.7	▲ 76.3	307.8
9月	▲ 3.0	1.8	▲ 8.8	▲ 6.4	▲ 9.3	34.6	▲ 32.2	139.3	90.1	▲ 91.1
10月	26.9	30.3	6.5	175.1	▲ 9.5	116.1	16.7	307.0	125.1	▲ 28.3
11月	21.6	9.6	16.2	80.5	5.7	▲ 7.0	4.9	▲ 22.2	10.3	464.0
12月	1.8	4.3	7.3	42.5	▲ 0.4	▲ 4.2	▲ 30.7	51.3	244.6	▲ 22.0
2012年1月	30.7	30.4	26.0	51.2	21.3	43.6	79.8	▲ 12.9	99.0	35.3
2月	2.6	2.2	▲ 6.4	▲ 15.6	▲ 4.3	26.5	19.8	44.1	323.8	11.5
3月	▲ 0.2	▲ 1.1	▲ 11.1	2.5	▲ 13.0	31.5	45.7	5.4	2,162.0	18.2
4月	12.2	18.5	21.8	12.0	24.7	5.4	23.3	▲ 19.1	▲ 11.1	▲ 53.0

民間工事受注額の推移

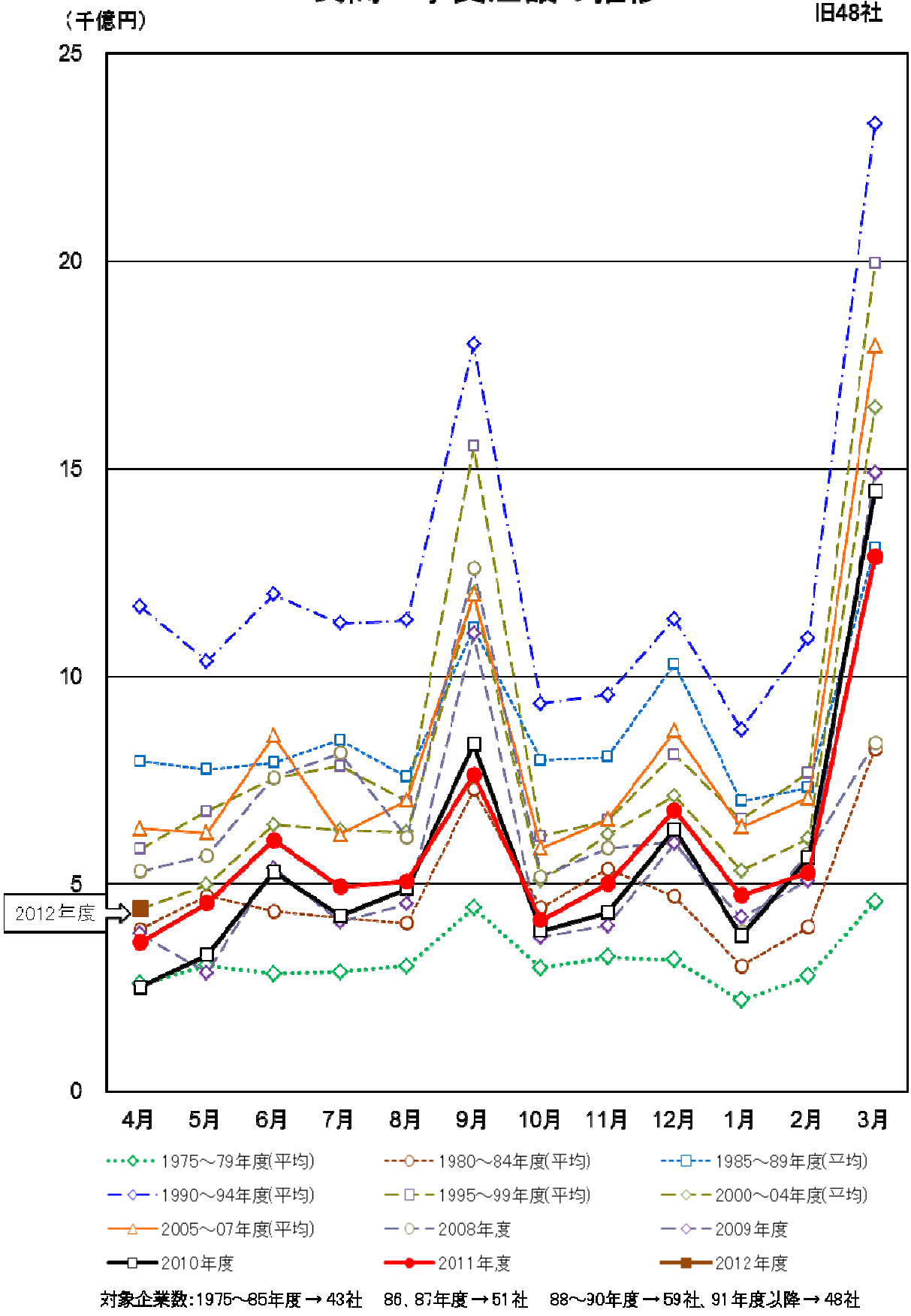

対象企業数:1975～85年度→43社　86、87年度→51社　88～90年度→59社、91年度以降→48社

官公庁工事受注額の推移

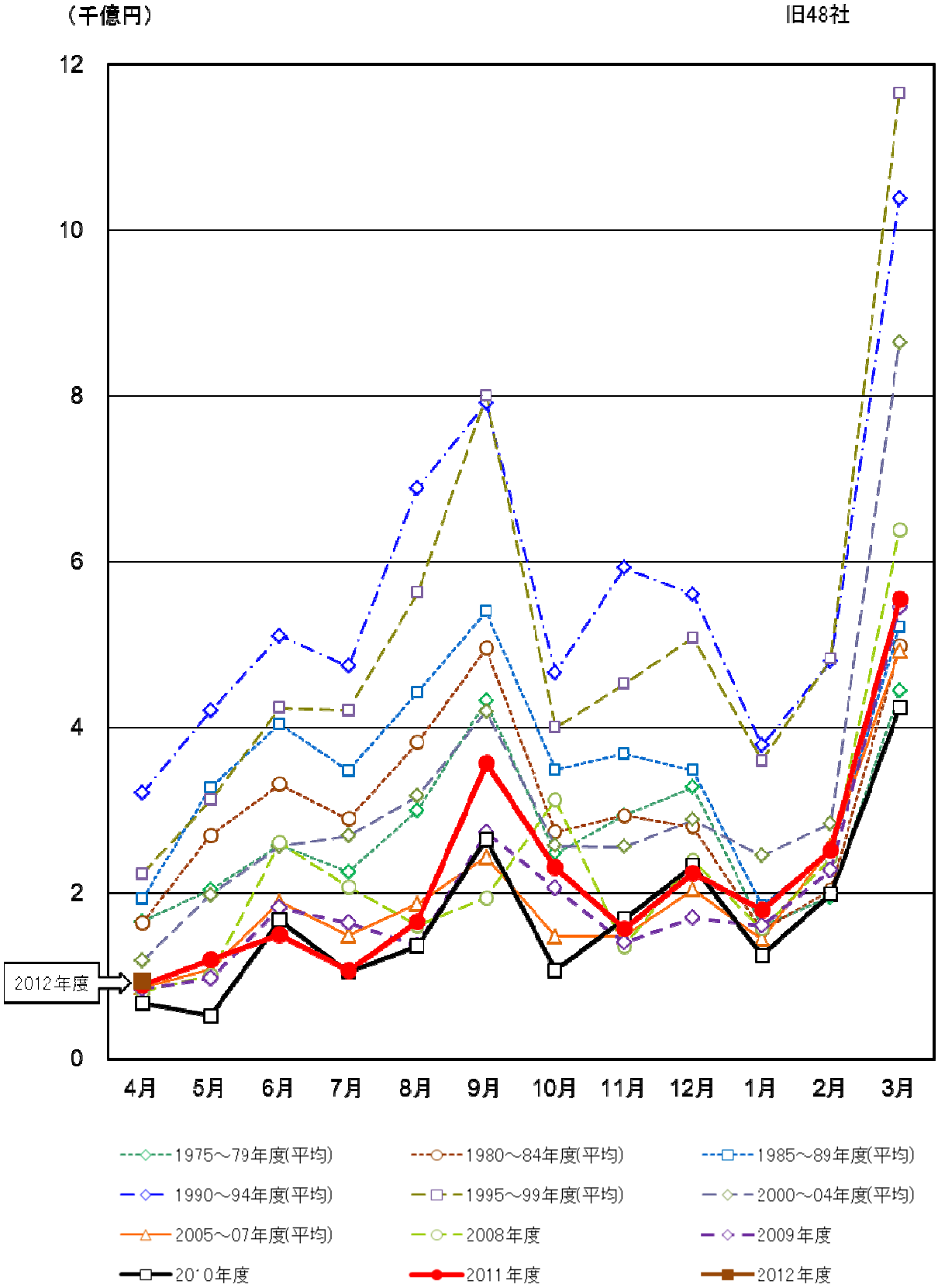

対象企業数:1975～85年度→43社　86、87年度→51社　88～90年度→59社、91年度以降→48社

【参考】100 社調査対象企業名

アイサワ工業㈱	㈱熊谷組	鉄建建設㈱	㈱冨士工
青木あすなろ建設㈱	京王建設㈱	東亜建設工業㈱	㈱フジタ
あおみ建設㈱	㈱交通建設	東海興業㈱	㈱不動テトラ
㈱淺川組	㈱鴻池組	東急建設㈱	㈱本間組
㈱淺沼組	五洋建設㈱	東洋建設㈱	前田建設工業㈱
㈱新井組	坂田建設㈱	戸田建設㈱	松井建設㈱
荒井建設㈱	佐藤工業㈱	飛島建設㈱	松尾建設㈱
安藤建設㈱	三幸建設工業㈱	㈱ナカノフドー建設	㈱松尾工務店
池田建設㈱	シーエヌ建設㈱	㈱中山組	㈱松村組
勇建設㈱	㈱島田組	南海辰村建設㈱	丸磯建設㈱
㈱石山組	清水建設㈱	西松建設㈱	丸彦渡辺建設㈱
伊藤組土建㈱	新谷建設㈱	日特建設㈱	㈱丸山工務所
岩倉建設㈱	西濃建設㈱	㈱NIPPO	三井住友建設㈱
岩田地崎建設㈱	西武建設㈱	日本道路㈱	宮坂建設工業㈱
㈱植村組	㈱錢高組	日本国土開発㈱	みらい建設工業㈱
大木建設㈱	相鉄建設㈱	㈱間組	村本建設㈱
㈱大林組	大成建設㈱	㈱橋本店	名工建設㈱
㈱大本組	大鉄工業㈱	㈱長谷工コーポレーション	㈱森組
㈱岡谷組	大日本土木㈱	㈱ハンシン建設	㈱森本組
㈱奥村組	大豊建設㈱	㈱ピーエス三菱	ユニオン建設㈱
奥村組土木興業㈱	大和小田急建設㈱	㈱久本組	㈱吉田組
オリエンタル白石㈱	㈱竹中工務店	㈱廣野組	寄神建設㈱
鹿島建設㈱	㈱竹中土木	深田サルベージ建設㈱	ライト工業㈱
株木建設㈱	多田建設㈱	㈱福田組	りんかい日産建設㈱
北野建設㈱	田辺建設㈱	㈱藤木工務店	若築建設㈱

（50 音順）

問い合わせ先

(社)日本建設業連合会（担当：河合）
Tel３５５３―０７０３（企画調整部）
東京都中央区八丁堀 2-5-1　東京建設会館