

令和5年3月20日

建設業法第27条の37に基づく届出団体各位

マイナンバーカードの取得、健康保険証利用申込及び公金受取口座登録
の促進について

国土交通省 不動産・建設経済局 建設業課

平素よりお世話になっております。国土交通省建設業課です。

マイナンバーカードの取得等の促進について、これまでもご周知させていただいてきたところでございますが、引き続き、更なるマイナンバーカードの取得、健康保険証利用申込及び公金受取口座登録の促進にご協力くださいますようお願い申し上げます。

各団体のご担当者様におかれましては、添付の参考資料をご活用いただき、貴団体傘下の建設業者に対してご周知にご協力いただきますよう、よろしく願いいたします。

不動産・建設経済局 建設業課 03-5253-8111(代表)

以上

ご存じですか？

2023年2月6日スタート！

マイナンバーカードをお持ちの方は、 マイナポータルから転出届を オンラインで提出できます！



いままで



(原則)対面で
転出届を提出

これまでの住所の
市区町村窓口

対面で
転入届を提出

引越し先の市区町村窓口

引越し前後で
両方の窓口に行くのは大変…



マイナポータルを利用すれば…

これから



オンライン※で
転出届を提出

これまでの住所の
市区町村窓口

※届出内容に不備がある場合等、
来庁が必要となる場合があります

対面で
転入届を提出

引越し先の市区町村窓口

引越し先の
窓口だけに行けばOK！



マイナポータルへの
アクセスはこちら➔
(ご利用には別途マイナポータル
アプリのダウンロードが必要です)



デジタル庁



総務省

3つのメリット

オンラインで
できる！

(これまでの住所の市区町村
窓口原則行かなくてよい)

いつでも
できる！

(窓口開庁時間を
気にせず手続きできる)

手続漏れ・持ち物
忘れを防止できる！

(引越し先の市区町村窓口で
必要な手続や持ち物がわかる)

日本全国どこに引越す時も使えるよ！
世帯での引越しでも使えるよ！



オンラインで簡単に！

手続の流れ

STEP1

マイナポータルへアクセス

STEP2

届出情報等の入力

STEP3

電子署名 & 送信

手続完了！

- ✓ 市区町村窓口から入力内容の不備等による連絡があった場合は、その内容に従って対応してください。
- ✓ マイナポータルから転出届の提出を行った後は、各種案内に沿って、引越し先の市区町村窓口で転入届等の手続を行ってください。

マイナポータル ログイン中 メニュー

手順1 入力

4. 新しい住所の入力

1 2 3 4

住所

新しい住所を入力してください。

郵便番号

数字 (7桁)

※ ハイフン区切りに自動変換します。

例: 123-4567

準備するもの

- ☑ 電子証明書が有効なマイナンバーカード
(暗証番号が必要になります)
- ☑ マイナポータルにアクセスする端末(スマートフォン・PC)
- ☑ 連絡先電話番号
- ☑ 新しい住所

こんな時に便利！～急な引越し編～

急な引越しが決まった時にも…

- 急に転勤が決まったけど、引継ぎもあるし平日に休める日がない
- 引越しまで時間が無いから土日は新居探しや荷造りに充てたいなあ



24時間365日※、時間を気にせず手続きできるから

平日の仕事終わりなど、すき間時間に転出届が可能！

※システムメンテナンス等により利用できない場合もございます。その場合はマイナポータル等でお知らせします

こんな時に便利！～小さなお子様がいる編～

小さなお子様がいるご家庭でも…

- 小さな子どもを連れて遠くの窓口に行くのは大変
- 今の時期は窓口が混んでいるから、子どもが待ってられるかなあ



マイナポータルから手続きすれば

転出届のために市区町村窓口に行く必要ナシ！※

※届出内容に不備がある場合等、来庁が必要となる場合があります



よくある質問

Q

マイナポータルから転出届を提出できるのはどんな人ですか？

Q

同一世帯の家族などの届出を一緒にできますか？

電子証明書が有効なマイナンバーカードをお持ちの方で、日本国内での引越しをする方が利用できます

同一世帯に属する方であれば、一緒に届出していただくことができます

Q

代理人によるマイナポータル経由での転出届の提出はできますか？

Q

今後、転出届を提出する場合は、必ずマイナポータルから提出することになるのですか？

同一世帯に属する方が代理人であれば
手続き可能です
(例)大学進学時に子どもが一人暮らしを始める際、親が手続きをするケース
同一世帯に属さない方は代理で手続きできません

これまでどおり、窓口での提出や郵送による提出も可能です

詳しくはデジタル庁ホームページをチェック！ ➡



本サービスやマイナンバーカード等についてのお問い合わせ

マイナンバー総合フリーダイヤル

0120 - 95 - 0178

受付時間

平日: 9時30分～20時00分

土日祝: 9時30分～17時30分(年末年始を除く)

(本サービスに関するお問い合わせについては、音声ガイダンスに従い「4番:マイナポータル」を指定してください)
(紛失・盗難によるマイナンバーカードの一時利用停止については24時間365日受付しています)

マイナンバーカードで  **第2弾**
マイナポイント

申込にはマイナポイントアプリ
(スマホ)が必要です。

※お近くのマイナポイント手続きスポットでも申込可能です。

最大

20,000

円分の

マイナポイント

をもらうために必要なこと

1

マイナポイントの申込みには、
2023年2月末までに
申請した
マイナンバーカードが
必要です。

2

マイナポイントの申込みには、
対象の決済サービスが
必要です。

あらかじめご用意ください。
申込後に決済サービスの変更はできませんので
慎重にお選びください。

3

2023年5月末までに
マイナポイントの申込が
完了していることが必要です。

マイナンバーカードをお手元にご用意の上、
お早めにお申込みください。

4

5,000円分のポイントをも
もらうためには、
20,000円の
利用・チャージが必要
です。

5

15,000円分のポイントをも
もらうためには、
**健康保険証としての
利用申込みと公金受取口座
の登録が完了している**
ことが必要です。



マイナポイントの申込期限は、
2023年5月末まで!

マイナポイント事業HPを
ご確認の上、
早めにお手続きください。



選択した決済サービスの
利用・チャージ金額に応じて
最大 **5,000円**分の
マイナポイント ※1,2,3,4

健康保険証としての
利用申込みで
7,500円分の
マイナポイント ※4,5

公金受取口座の
登録完了で
7,500円分の
マイナポイント ※4,5

※1マイナポイントの申込後、選択したキャッシュレス決済サービスで20,000円までのチャージまたはお買い物をすると、ご利用金額の25%のマイナポイント(最大5,000円分)を受け取ることができます。※2マイナンバーカードを既に取得した方のうち、マイナポイント第1弾の未申込者も含まれます。※3第1弾で5,000円分のマイナポイントを取得済みの方は対象外となります。※4マイナポイントの対象となるマイナンバーカード申請期限後にカードを申請された場合、マイナポイントの申込みをすることはできません。※5健康保険証利用申込み情報や公金受取口座登録情報を確認後、マイナポイント申込で選択した決済サービスにポイントが付与されます。



お選びいただく決済サービスによっては、2023年5月末よりも早く申込の受付を終了する場合があります。
マイナポイント事業HP、もしくは決済事業者へご確認の上、お申込みください。

デジタル庁

 **総務省**
Ministry of Internal Affairs and Communications

 **厚生労働省**
Ministry of Health, Labour and Welfare

詳しくは または

※QRコードは(株)デンソーウェブの商標登録です。



健康保険証としての利用申込み方法について

マイナ保険証は
このステッカー・ポスターが
貼ってある医療機関・薬局で
使えます。



※医療機関・薬局によって開始時期が異なります。利用できる医療機関・薬局等については、厚生労働省のホームページで公開しています。



1
本人確認を開始します。
「暗証番号」「顔認証」が選択可能。



2
マイナンバーカードを縦向きや横向きにして
奥まで入れてください。



3
薬剤情報の閲覧・特定健診情報の閲覧の
同意確認をすると、受付が完了。

- 本人確認は顔認証で可能です。カードの顔写真を機器で確認します。顔認証がうまくいかない場合は、4桁の暗証番号でも本人確認が可能です。
- こどもの場合、顔認証もできますが、代理人による4桁の暗証番号入力でも、子どもの本人確認が可能です。

※機器には顔写真データは保存されません。
※暗証番号の入力が難しい場合は、職員によるご本人とカードの顔写真との目視でも本人確認ができます。

マイナンバーカードの保険証利用には、
事前のお申し込みをお願いしています。

次ページよりマイナポータル経由の申込み
方法をご案内しております。



健康保険証としての利用申込み方法について

- **スマートフォン**を利用して登録する場合は、
以下「事前準備」の①と②を御確認ください。
- **PC+ICカードリーダー**を利用して登録する場合は、
以下「事前準備」の①と③を御確認ください

事前準備

①事前に準備する物

申込者のマイナンバーカード+数字4桁の暗証番号（パスワード）

[マイナンバーカード交付申請はこちら](#)

[数字4桁の暗証番号\(パスワード\)とは](#)

②マイナンバーカード読取対応のスマートフォン（または、パソコン+ICカードリーダー）

[対応するスマートフォン機種はこちら](#)



[対応するOS・ブラウザはこちら](#)

③利用するブラウザ用のマイナポータルアプリのインストール（※）

[パソコン版（ご利用のブラウザへのインストール手順はこちら）](#)

[iOS版](#)



[Android版](#)



- ・インストールについては、 [「ログインの手順画面」](#)を確認してください。
- ・「プライベートブラウザ」「シークレット」モードを利用されている場合は、OFFにしてください。
- ・開いているタブをすべて閉じることをお勧めいたします。

（※）「パソコン用マイナポータルアプリ」「マイナポータルアプリ ブラウザ拡張機能」両方のインストールが必要です。

申込の流れ

本ページ上部

ウェブサイト / マイナポータルアプリ

パソコンの場合

マイナポータル

English よくあるご質問 ログイン メニュー

公金受取口座の登録・変更

マイナンバーカードの健康保険証利用申込

引越しの手続

確定申告の事前準備

診療・薬剤・医療費・健診情報の確認

最新の健康保険証情報の確認

健康保険証利用の申込状況を確認

年金記録・見込額を見る(ねんきんネット)

年金の手続をする

マイナンバーカードが使える注目の関連サービス

スマートフォンの場合

マイナポータル

ログイン中 メニュー

注目の情報

公金受取口座の登録・変更

マイナンバーカードの健康保険証利用申込

マイナンバーカードが使える注目の関連サービス

新型コロナワクチン接種証明書アプリ

マイナポイント第2弾

「マイナンバーカードの健康保険証利用申込」の項目を選択、もしくはタップして、申込のページを開く。

利用規約の確認

パソコンの場合

よくある質問 お問い合わせ

保険証利用登録

登録内容確認 マイナンバーカード読取 完了

- 本サイトでは、マイナポータルのシステムを利用して、ご本人のマイナンバーカードを健康保険証として利用できるようにするための登録をします。
詳しくは[こちら](#)

マイナポータルの利用者登録を行うと、ご自身の情報や行政機関からのお知らせを確認など、様々なサービスの利用ができます。この機会にぜひあわせて、ご登録ください。

マイナポータルの利用者登録を行う

以下のマイナポータル利用規約をご確認のうえ、「同意して次へ進む」を押してください。
[マイナポータル利用規約](#)

[戻る](#) **同意して次へ進む >**

© 2017 Digital Agency, Government of Japan.

スマートフォンの場合

よくある質問 お問い合わせ

保険証利用登録

登録内容確認 マイナンバーカード読取 完了

- 本サイトでは、マイナポータルのシステムを利用して、ご本人のマイナンバーカードを健康保険証として利用できるようにするための登録をします。
詳しくは[こちら](#)

マイナポータルの利用者登録を行うと、ご自身の情報や行政機関からのお知らせを確認など、様々なサービスの利用ができます。この機会にぜひあわせて、ご登録ください。

マイナポータルの利用者登録を行う

以下のマイナポータル利用規約をご確認のうえ、「同意して次へ進む」を押してください。
[マイナポータル利用規約](#)

同意して次へ進む >

[戻る](#)

© 2017 Digital Agency, Government of Japan.

- 「マイナポータル利用規約」をご確認いただき、「同意して次へ進む」を押してください。
- 併せて、マイナポータルの利用者登録が行えます。

パソコンの場合

よくある質問 お問い合わせ

保険証利用登録

登録内容確認 **マイナンバーカード読取** 完了

ICカードリーダーをPCに接続して、マイナンバーカードをセット後に「申し込む」を押してください。
その後、画面表示に従って利用者証明用電子証明書用暗証番号を入力してください。

※ 利用者証明用電子証明書用暗証番号とは、マイナンバーカードを市区町村の窓口で受け取った際に利用者様自身が設定した数字4ケタの暗証番号（パスワード）です。3回間違えるとロックされるのでご注意ください。

※ロック解除には市区町村の窓口で手続きが必要になります。

戻る **申し込む**

© 2017 Digital Agency, Government of Japan.

1. ICカードリーダーをPCに接続してください。
2. ICカードリーダーにマイナンバーカードをセットしてください。
3. 「申し込む」を押してください。

スマートフォンの場合

よくある質問 お問い合わせ

保険証利用登録

登録内容確認 **マイナンバーカード読取** 完了

「申し込む」を押してください。
その後、画面表示に従って利用者証明用電子証明書用暗証番号を入力してください。
マイナンバーカードを端末にかざしてください。

※ 利用者証明用電子証明書用暗証番号とは、マイナンバーカードを市区町村の窓口で受け取った際に利用者様自身が設定した数字4ケタの暗証番号（パスワード）です。3回間違えるとロックされるのでご注意ください。

※ロック解除には市区町村の窓口で手続きが必要になります。

申し込む

戻る

© 2017 Digital Agency, Government of Japan.

「申し込む」を押してください。

パスワード入力 マイナンバーカード読込

パソコンの場合

マイナポータルAP パスワード入力 (ログイン)

マイナンバーカードの利用者証明用電子証明書パスワード
(4桁の数字) を入力してください

パスワードを表示する

OK キャンセル



マイナポータルAP パスワード入力 (ログイン)

マイナンバーカードの利用者証明用電子証明書パスワード
(4桁の数字) を入力してください

パスワードを表示する

OK キャンセル

スマートフォンの場合

スマホでログイン

マイナンバーカードの
利用者証明用電子証明書
のパスワードを入力してください

数字4桁

次へ

利用者証明用電子証明書のパスワードとは

1. マイナンバーカードを市区町村の窓口で受け取った際に利用者自身が設定した数字4桁の暗証番号 (パスワード) を入力してください。
 2. 「次へ」又は「OK」を押してください。
- ・3回連続してパスワードを間違えると、ロックがかかります。

スマートフォンでマイナンバーカードの読み取りが上手くいかないときは、以下の項目をチェックしてください。

- パスワード入力から読み取り完了までスマートフォンとマイナンバーカードをピッタリあて続けてください
- 読み取りが完了するまでに、5秒以上かかる場合があります
- 金属の机の上では読み取れない場合があります
- カバーをしている場合は、はずしてください
- 充電やイヤホン等のケーブルは、はずしてください
- Androidの場合は、NFC/おさいふケータイの機能をONにしてください

iOS版の場合



スマートフォンの上部に、マイナンバーカードの中心を、押し当てて、動かさずに、しばらくお待ちください。

Android版の場合

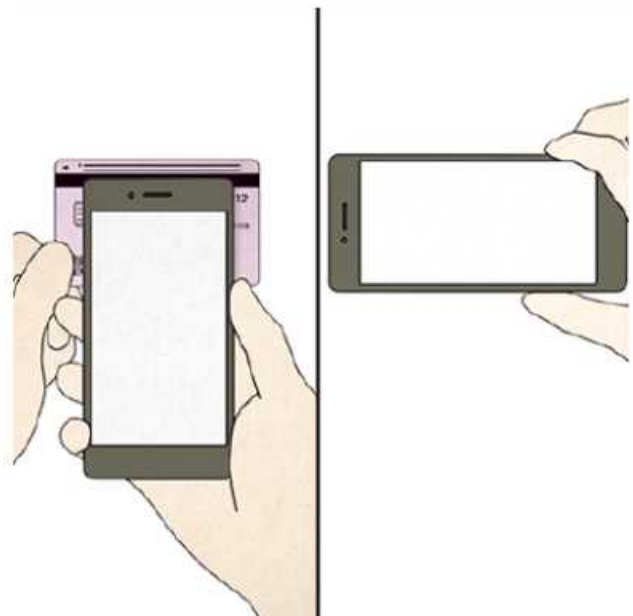

スマートフォンの裏面のモバイル非接触IC通信マークに、マイナンバーカードの中心を、押し当てて、動かさずに、しばらくお待ちください。

パソコンの場合

[よくある質問](#) [お問い合わせ](#)

保険証利用登録

登録内容確認 マイナンバーカード読取 完了

マイナンバーカードを健康保険証として利用するための登録が完了しました。
 ありがとうございました。

| | | |
|---------------|-------------------------------------|-------------|
| 申込状況 | <input checked="" type="checkbox"/> | 正常に受け付けました。 |
| 健康保険証としての登録状況 | <input checked="" type="checkbox"/> | 登録完了 |

- マイナンバーカードの健康保険証利用に対応する医療機関・薬局は、[厚生労働省のホームページ](#) をご確認下さい。
- 健康保険証の資格情報は、[マイナポータル](#) にログインしてご確認ください。

| | | |
|---------------|-------------------------------------|------------|
| マイナポータルの利用者登録 | <input checked="" type="checkbox"/> | 正常に受け付けました |
|---------------|-------------------------------------|------------|

終了

© 2017 Digital Agency, Government of Japan.

スマートフォンの場合



[よくある質問](#) [お問い合わせ](#)

保険証利用登録

登録内容確認 マイナンバーカード読取 完了

マイナンバーカードを健康保険証として利用するための登録が完了しました。
 ありがとうございました。

| | | |
|---------------|-------------------------------------|-------------|
| 申込状況 | <input checked="" type="checkbox"/> | 正常に受け付けました。 |
| 健康保険証としての登録状況 | <input checked="" type="checkbox"/> | 登録完了 |

- マイナンバーカードの健康保険証利用に対応する医療機関・薬局は、[厚生労働省のホームページ](#) をご確認下さい。
- 健康保険証の資格情報は、[マイナポータル](#) にログインしてご確認ください。

| | | |
|---------------|-------------------------------------|------------|
| マイナポータルの利用者登録 | <input checked="" type="checkbox"/> | 正常に受け付けました |
|---------------|-------------------------------------|------------|

終了

© 2017 Digital Agency, Government of Japan.

- 申込状況をご確認ください。
- 「マイナポータルの利用者登録」のチェックを外して、申込みされた場合は、「マイナポータルの利用者登録」の欄は、表示されません。



マイナンバーカードの健康保険証利用の 申込みはセブン銀行ATMで!



- お持ちのスマートフォンがマイナポータルアプリ (申込みに必要な専用アプリ) に対応していない方
- スマートフォンをお持ちでない方、スマートフォンの操作に自信がない方

→ セブン銀行ATMでの申込みは簡単でオススメ!

ATMでの申込みに必要なもの



マイナンバーカード



利用者証明用
パスワード
(4桁)

※ATMの操作に
健康保険証は
不要です。

対応している医療機関・薬局

このステッカー・ポスターが
貼ってある医療機関・薬局で
使えるようになります



※利用できる医療機関・薬局等については、厚生労働省のホームページで公開しています。

ATMでの健康保険証利用の申込みについて
くわしくはこちら



健康保険証利用の
申込みのお問合せ



マイナンバー
0120-95-0178

音声ガイダンスに従って「4→2」の順にお進みください。

受付時間 (年末年始を除く)

平日: 9時30分～20時00分
土日祝: 9時30分～17時30分

デジタル庁



2023年1月現在

セブン銀行ATM

マイナンバーカードの健康保険証利用の申込方法



1 「マイナンバーカードでの手続き」を選択

スマートフォンでの取引
電子マネー
カードを使わない番号入力での取引
マイナンバーカードでの手続き
サービス手数料など
International Card Info.

カードを入れたら取引がはじまります

Insert your card
We accept International cards

2 「健康保険証利用の申込み」を選択

ご希望の取引を選んでください
> 健康保険証に関するマイナポイントの申込みは上のボタンです

マイナポイント第2弾の申込み
健康保険証利用の申込み
マイナポータルから情報提出

3 利用規約に同意のうえ「確認」を押下

健康保険証利用の申込み

利用規約に同意のうえ 確認 を押してください

全文を表示

○本規約は、デジタル庁が運営するマイナポータルの利用に関し、利用者に同意していただく事項を定めるものです。(第1条)
○健康保険証利用登録申請に当たり利用者が内閣府に対し同意する事項として、「地方公共団体情報システム機構(以下「機構」という。)に対して、住民基本台帳法第30条の32の規定による自己の本人確認情報のうち住民票コードの開示請求を行うことを委任すること。」など8項目を規定しています。(第6条)
○健康保険証利用登録申請に当たり利用者が機構に対して同意する事項として、「開示請求に係る本人確認情報の開示を電子的記録により行うこと。」など4項目を規定しています。(第7条)
○健康保険証利用に当たり利用者が支払基金に対して同意する事項として、「機構にシステム利用者の利用者証明用電子証明書の発行の番号を送信すること」を規定しています。(第8条)
○健康保険証利用に当たり利用者が機構に対して同意する事項として、「送信を受けた利用者証明用電子証明書の利用して、旧番号を探索すること」など3項目を規定しています。(第9条)

確認 Confirm

4 マイナンバーカードを挿入

健康保険証利用の申込み

マイナンバーカードを入れてください
> カード裏面(写真のない面)を上にして入れてください

表面 裏面

ビニールをはずし表面を上にしてください

5 利用者証明用パスワード(4桁)を入力

健康保険証利用の申込み

マイナンバーカードの利用者証明用パスワードを右下のボタンで押してください
>> 入力桁数 4桁
>>> 3回間違えるとカードが使用できなくなります

利用者証明用パスワード

6 申込完了

健康保険証利用の申込み

申込みが完了しました
明細票は必要ですか?

申込みが完了しました

① 明細票の必要/不要を選択してください
② マイナンバーカードをお返します

必要 Receipt
不要 Confirm

マイナンバーカードを持ってATMへ!

※ATMの操作に健康保険証は不要です。

1分で申込完了!



令和5年2月12日現在、約4,000万人の方に
ご登録いただいております



公金受取口座登録制度でできること

Before

After



申請書だけで
よくなった!



行政機関等

申請書ごとに
口座情報を
確認しなくちゃ!



行政機関等

事務が簡素化!
給付が早く
できる!

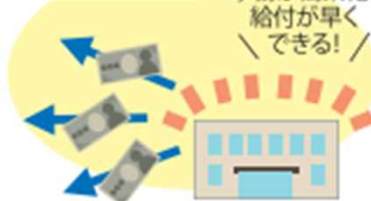

● 公金受取口座登録制度ってなに？

給付金などを受け取るための預貯金口座(公金受取口座)を、1人につき1口座、あらかじめデジタル庁に登録する制度です。

● どんないいことがあるの？

公金受取口座を登録しておくと、年金、児童手当など、今後の給付金などの申請をするときに、口座情報の記入や通帳の写しなどを提出する必要がなくなります。申請の都度、必要になる書類確認の手間が省け、緊急時の給付金などもより迅速に受け取ることができるようになります。

※公金受取口座の登録をもって、給付金の申請が完了するわけではありません。

別途、申請などが必要になります。

● 登録可能な口座は？

金融機関にお持ちの本人名義の預貯金口座を登録することができます。
登録可能な金融機関一覧はデジタル庁ホームページよりご確認ください。

※デジタル庁ホームページ「公金受取口座登録が可能な金融機関」

https://www.digital.go.jp/policies/posts/account_registration_finance



よくあるご質問について

●口座を登録することで、お金を引き出されたり、預金残高が把握されたりしませんか？

国に登録されるのは「金融機関名」「本支店名」「口座種別」「口座番」号及び「口座名義」で、預貯金残高を把握されることはありません。

●マイナンバーカードをなくしたり、盗まれたりしたら、悪用されませんか？

マイナンバーカードに公金受取口座の情報が登録されることはありません。もし、カードの紛失・盗難にあった場合でも、本人以外は利用できず、24時間365日、マイナンバー総合フリーダイヤルでカードの一時停止を受け付けております。



●公金受取口座登録制度について、解説した動画があるので、ぜひご覧ください。



公金受取口座の登録編(53秒)



マイナンバー制度公式YouTube動画チャンネルも、ぜひ見てみてね

マイナンバー制度、マイナンバーカードについてのお問合せ



マイナンバー総合フリーダイヤル

マイナンバー

0120-95-0178

受付時間

平日：9時30分～20時00分

土日祝：9時30分～17時30分（年末年始を除く）

紛失・盗難によるマイナンバーカードの一時利用停止については24時間365日受付！

■一部のIP電話等で上記ダイヤルに繋がらない場合

マイナンバーカード等 **050-3818-1250**

その他のお問合せ

050-3816-9405

■英語、中国語、韓国語、スペイン語、ポルトガル語対応のフリーダイヤル

This telephone number is toll-free corresponding to English, Chinese, Korean, Spanish and Portuguese.

マイナンバー制度について **0120-0178-26**

Inquiries about the Social Security and Tax Number System.

マイナンバーカード等

0120-0178-27

Inquiries about Individual Number Card etc.

公金受取口座の登録方法について

**登録は5分で
完了します！**



[サイトマップ](#) > [3章 マイナポータルを使う](#) > [口座情報の管理](#) > [01 口座情報を登録する](#)

01 口座情報を登録する

公金受取口座を登録する操作を説明します。

このメニューで行うこと

公金受取口座を登録できます。

公金受取口座をあらかじめ登録しておくことにより、今後の緊急時の給付金等の申請において、申請書への口座情報の記載や通帳の写し等の添付、行政機関における口座情報の確認作業等が不要になります。

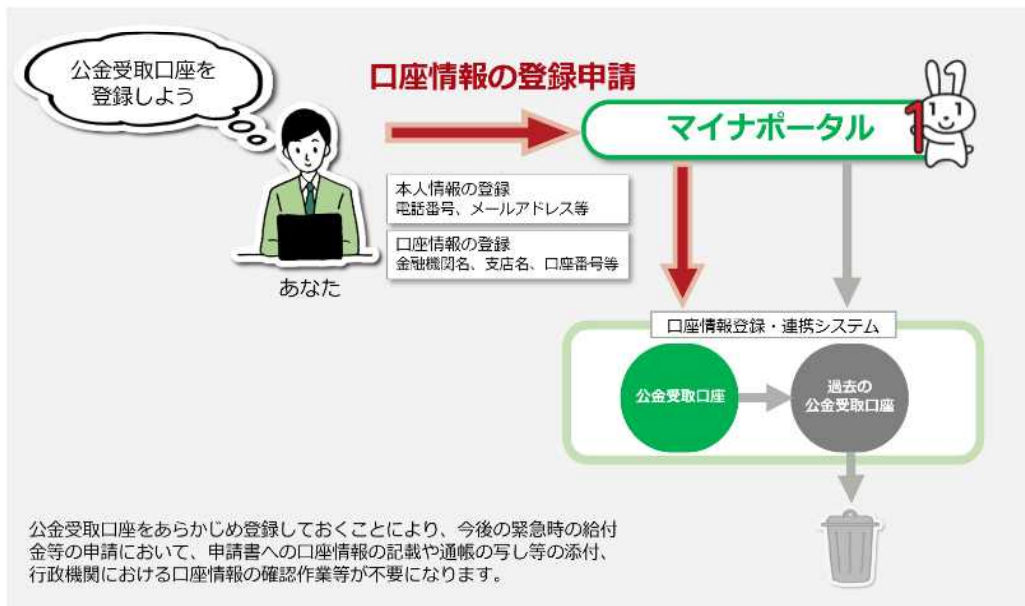

1: 口座情報の登録・変更を選択する 【1/9ステップ】

画面上部に表示されるメニューを押した後、**口座情報の登録・変更**を選択します。



[操作の流れに戻る](#)

口座情報の確認が表示されます。
マイナンバーカードを読み取るボタンを押します。

● マイナンバーカード読取前

マイナンバーポータル

よくあるご質問 お問い合わせ ログイン中 マイメニュー

トップページ / 口座情報の確認

口座情報の確認

口座情報の登録状況を確認するために、ご本人情報を確認します。

氏名・住所等の確認

マイナンバーカードを読み取り、以下の情報を確認します。
また、読み取った氏名、生年月日、住所は口座登録の本人情報として登録します。
※マイナンバーカードにログインした際に更新したマイナンバーカードを携帯してください。

マイナンバー（個人番号）

氏名

生年月日

住所

1 マイナンバーカードを読み取る

2 中断

1 マイナンバーカードを読み取るボタン

マイナンバーカードからマイナンバー、氏名、生年月日、住所を読み取ります。

2 中断ボタン

口座情報の確認をやめる場合に押します。ログイン後トップページに戻ります。
>操作1に戻ります

● マイナンバーカード読取後

マイナンバーポータル

よくあるご質問 お問い合わせ ログイン中 マイメニュー

トップページ / 口座情報の確認

口座情報の確認

口座情報の登録状況を確認するために、ご本人情報を確認します。

氏名・住所等の確認

以下の内容で口座情報の登録があるかを確認をします。

▼ 下記の情報が正しい場合は、住居票のある〒以材料の窓口で更新手続きを行ってください。

マイナンバー（個人番号）

●●●●●●●●●● 1 読み取る

氏名

姓 花子

生年月日

1992年02月02日

住所

神奈川県横浜市12丁目12番12号

2 マイナンバーカードを読み取る

3 確認する

4 中断

1 表示するボタン/表示しないボタン

表示するボタンを押すことで、マイナンバーを表示します。
表示しないボタンを押すことで、マイナンバーを非表示にします。

2 マイナンバーカードを読み直すボタン

再度マイナンバーカードからマイナンバー、氏名、生年月日、住所を読み取ります。

3 確認するボタン

口座情報の登録状況画面に進みます。

4 中断ボタン

口座情報の確認をやめる場合に押します。ログイン後トップページに戻ります。
>操作1に戻ります

操作の流れに戻る

3: 口座情報の登録状況を確認する

【3/9ステップ】

口座情報の登録状況が表示されます。
口座情報を登録するボタンを押します。



1 口座情報を登録するボタン

口座情報を登録します。

2 口座情報履歴を確認するボタン

口座情報履歴を確認します。

3 申請状況照会をするボタン

申請状況を確認します。

[操作の流れに戻る](#)

4: 公金受取口座の登録についての説明を確認する

【4/9ステップ】

内容を確認し次へボタンを押します。



1 次へボタン

本人情報を登録する画面に進みます。

2 中断ボタン

口座情報の登録をやめる場合に押します。口座情報の登録状況画面に戻ります。
>操作3に戻ります

[操作の流れに戻る](#)

氏名カタカナ、電話番号、メールアドレスを入力します。
旧姓（旧氏）・通称等の名義の口座を登録する場合は、マイナンバーカードへ旧姓（旧氏）・通称等の記載が必要です。お住いの市区町村で手続きをしてください。

The screenshot shows the '口座情報の登録' (Account Information Registration) page. The page has a header with navigation links and a main content area. The main content area is titled '口座情報の登録' and contains a form with several sections:

- ご本人情報** (Personal Information): Includes fields for '氏名' (Name), '生年月日' (Date of Birth), and '住所' (Address).
- 氏名カタカナ** (Surname in Katakana): A text input field with a note explaining that it should be entered as it appears on the My Number Card.
- 電話番号** (Phone Number): A text input field with a note that it should be entered as it appears on the My Number Card.
- メールアドレス** (Email Address): A text input field with a note that it should be entered as it appears on the My Number Card.

At the bottom of the form, there are two buttons: '次へ' (Next) and '中断' (Cancel). The '次へ' button is highlighted with a red box and a red arrow, and it is labeled with a '3' in a red circle. The '中断' button is labeled with a '4' in a blue circle.

① 氏名ボタン

マイナンバーカードから読み取った生年月日、住所が表示されます。

② このメールアドレスを使用ボタン

利用者登録情報に登録している通知先メールアドレスを使用する場合に押します。
利用者登録情報の通知先メールアドレスを登録していない場合は、このメールアドレスを使用ボタンは表示されません。

③ 次へボタン

口座情報入力画面に進みます。

④ 中断ボタン

口座情報の登録をやめる場合に押します。口座情報の登録状況画面に戻ります。
>操作3に戻ります

補足

申請入力補助情報を登録している場合、登録された情報が自動で入力されます。

[操作の流れに戻る](#)

- ゆうちょ銀行以外の口座を登録する場合
金融機関名、支店名、口座種別、口座番号等を入力します。



1 金融機関を選択ボタン

登録したい金融機関を検索し、選択します。

2 支店を選択ボタン

登録したい支店を検索し、選択します。

3 確認するボタン

口座情報の照会を行い、口座情報の確認画面へ進みます。
※照会結果の詳細はFAQをご参照ください。

4 戻るボタン

本人情報入力に戻ります。
>操作5に戻ります

5 中断ボタン

口座情報の登録をやめる場合に押します。口座情報の登録状況画面に戻ります。
>操作3に戻ります

- 金融機関を選択ボタンを押した場合
登録する金融機関を検索して選択してください。



6 検索ボタン

入力した金融機関名を検索します。

7 戻るボタン

金融機関を選択画面を閉じます。

- 支店を選択ボタンを押した場合
登録する支店を検索して選択してください。



8 検索ボタン

入力した支店名を検索します。

9 戻るボタン

支店を選択画面を閉じます。

- ゆうちょ銀行の口座を登録する場合
金融機関名、記号、番号を入力します。

- ゆうちょ銀行の口座を登録する場合
金融機関名、記号、番号を入力します。

10 金融機関を選択ボタン

「ゆうちょ銀行」を選択します。

11 確認するボタン

口座情報の照会を行い、口座情報の確認画面へ進みます。
※照会結果の詳細はFAQをご参照ください。

12 戻るボタン

本人情報入力に戻ります。
>操作5に戻ります

13 中断ボタン

口座情報の登録をやめる場合に押します。口座情報の登録状況画面
に戻ります。
>操作3に戻ります

- 口座情報を照会中の場合

14 あとで照会するボタン

口座情報の照会を中断し、翌日以降に口座照会を行います。

- 口座情報の照会が実施できなかった場合
※照会結果の詳細はFAQをご参照ください

15 次へボタン

口座情報の登録確認画面へ進みます。

操作の流れに戻る

7: 入力内容を確認する 【7/9ステップ】

本人情報、口座情報の入力内容を確認し、次へボタンを押します。

1 本人情報を修正するボタン

本人情報入力に戻ります。
>操作5に戻ります

2 口座情報を修正するボタン

口座情報入力に戻ります。
>操作6に戻ります

3 次へボタン

口座情報登録の同意確認画面へ進みます。

4 中断ボタン

口座情報の登録をやめる場合に押します。口座情報の登録状況画面に戻ります。
>操作3に戻ります

操作の流れに戻る

8: 口座情報の登録について同意する 【8/9ステップ】

口座情報登録の同意確認の内容を確認し、すべての確認事項に同意するを押し、登録するボタンを押します。

1 すべての確認事項に同意するチェックボックス

内容を確認して同意する場合にチェックを付けます。

2 登録するボタン

入力した口座情報を登録します。

3 中断ボタン

口座情報の登録をやめる場合に押します。口座情報の登録状況画面に戻ります。
>操作3に戻ります

操作の流れに戻る

口座情報の登録が完了しました。
※登録処理が完了していない場合は登録中が表示されます。

● 口座情報が登録完了した場合



1 口座情報トップページへボタン

口座情報の登録状況画面に戻ります。
>操作3に戻ります

● 口座情報が登録中の場合



2 申請状況照会をするボタン

申請状況を確認します。

3 メール通知の設定をするボタン

メール通知の受け取りを希望する場合は設定変更ができます。

4 トップページへボタン

ログイン後トップページが表示されます。

[操作の流れに戻る](#)

企業・団体のみなさまへ

マイナンバーカードの**出張申請受付**をご存じですか？
所在地市区町村が実施している場合は、
積極的な受入に御協力ください！



出張申請受付の**メリット**は？？

- わざわざ役所に行かなくても**職場で申請可能！**
 - 交付申請用の写真を**その場で撮影**📷
 - その場で本人確認ができれば**マイナンバーカードを自宅へ郵送！**
役所に受け取りに行く必要もありません！
- ※詳細は所在地市区町村に御相談ください。



マイナンバーカードで会社への提出書類も変わります

| | カードの取得前 | カードの取得後 |
|------------------|----------------------------|--|
| 就職時 | マイナンバーを確認できる書類 本人確認書類2点 | マイナンバーカードだけ！ |
| 医療費 限度額認定証申請時 | 事前に職場や保険組合へ書類を 提出 | マイナンバーカードで資格確認できるから 職場での手続きは不要！！ <small>※従業員の方において、マイナンバーカードの健康保険証としての利用申込が必要です。</small> |

マイナンバーカード取得の**メリット**

- 本人確認書類になる！
- コンビニで各種証明書等が取得できる！
(お住まいの自治体によりサービスの内容が異なる場合があります。)
- 健康保険証としても使える！(対応する医療機関・薬局は拡大しています。)
- 公金受取口座登録で給付金等申請時の書類用意の手間が省ける！
- マイナポイントが最大 20,000 円分もらえる！
- 新型コロナワクチン接種証明書がスマートフォンで発行できる！
- オンラインで行政手続きができる！
- 「マイナポータル」で医療費控除がカンタンに！
- その他社員証としての利用やオンラインでの口座開設等に使える！

今後も、運転免許証等の一体化や、オンラインでできる行政手続きの拡大などますます便利になっていきます。
ぜひ従業員の皆様にご紹介ください。

お問い合わせ

マイナンバー制度、
マイナンバーカードについて

マイナンバー総合フリーダイヤル
マイナンバー
0120-95-0178

出張申請について

企業・団体の所在地市区町村の
マイナンバーカード担当課に
御相談ください。



出張申請受付の流れ（一例）

※ こちらはモデルケースであり、所在市区町村において実施時期や方法が異なる場合がございますので、まずにご相談ください。

STEP 1

企業・団体の所在する市区町村の出張申請受付の実施有無をホームページやお電話にて御確認ください。

STEP 2

市区町村のマイナンバーカード担当課へご連絡いただき、以下の内容とともに出張申請受付希望であることをお伝えください。

- ・申請希望人数（所在する市区町村以外に住んでいる希望者がいるか）
- ・希望日時（問合せからおおむね2週間後以降）

STEP 3

申請希望者へ、日付の通知とともに、当日、以下の書類を持参するようにお伝えください。

- ・マイナンバーカード交付申請書もしくはマイナンバーを確認できる書類（個人番号通知書、マイナンバー通知カード等）
- ・マイナンバー通知カード（お持ちの方）
- ・住民基本台帳カード（お持ちの方）
- ・本人確認書類（運転免許証、パスポートなど 種類によって2点以上）

STEP 4

申請受付会場の準備をお願いいたします。

（机、椅子、コンセント、その他市区町村から指示があったもの）

STEP 5

写真撮影、交付申請書の記入、暗証番号の設定等、申請手続きを行います。（申請希望者に、あらかじめ交付申請書に必要事項を記入いただき、暗証番号を考えておいていただくとスムーズです。）

申請時間は1人あたり約5分～15分程度

STEP 6

約1ヶ月後、マイナンバーカードが申請者のご自宅へ郵送されます。

※申請受付を行った市町村が申請者の住所地でない場合、

住所地市区町村窓口へ受け取りに行く必要がある場合があります。

企業への出張申請以外にも、市区町村等が
駅やショッピングセンター等で行っている出張申請受付も
ぜひ利用してね☆

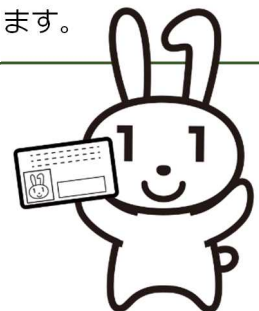

（令和4年7月：デジタル庁作成）

令和4年度 マイナンバーカード普及促進に向けた 企業等への出張申請受付関係 都道府県問い合わせ先一覧

| 都道府県名 | 所属部局名 | 所属課室名 | 電話番号(直通) | 所属メールアドレス |
|-------|--------------|-------------------|--------------|--|
| 北海道 | 総合政策部 | 次世代社会戦略局DX推進課 | 011-204-5171 | joho.mynumber@pref.hokkaido.lg.jp |
| 青森県 | 総務部 | 行政経営課 | 017-734-9163 | bango_seido@pref.aomori.lg.jp |
| 岩手県 | ふるさと振興部 | 市町村課 | 019-629-5230 | FA0052@pref.iwate.jp |
| 宮城県 | 総務部 | 市町村課 | 022-211-2333 | gyousi@pref.miyagi.lg.jp |
| 秋田県 | 企画振興部 | 市町村課 | 018-860-1142 | sichoson@pref.akita.lg.jp |
| 山形県 | みらい企画創造部 | 市町村課 | 023-630-2084 | yshichoson@pref.yamagata.jp |
| 福島県 | 企画調整部 | デジタル変革課 | 024-521-7136 | mynumber@pref.fukushima.lg.jp |
| 茨城県 | 政策企画部 | 情報システム課 | 029-301-2551 | bango@pref.ibaraki.lg.jp |
| 栃木県 | 経営管理部 | 行政改革ICT推進課 | 028-623-2212 | mynumber@pref.tochigi.lg.jp |
| 群馬県 | 知事戦略部 | 業務プロセス改革課 | 027-226-2339 | myno@pref.gunma.lg.jp |
| 埼玉県 | 企画財政部 | 情報システム戦略課 | 048-830-2686 | a2290-07@pref.saitama.lg.jp |
| 千葉県 | 総務部デジタル改革推進局 | デジタル戦略課 | 043-223-2189 | bangouseido@mz.pref.chiba.lg.jp |
| 東京都 | 総務局行政部 | 振興企画課 | 03-5388-2469 | S0000020@section.metro.tokyo.jp |
| 神奈川県 | 総務局デジタル戦略本部室 | 総務局デジタル戦略本部室 | 045-210-5920 | bango_seido@pref.kanagawa.lg.jp |
| 新潟県 | 総務部 | 市町村課 | 025-280-5055 | ngt010060@pref.niigata.lg.jp |
| 富山県 | 地方創生局 | ワンチームとやま推進室市町村支援課 | 076-444-3183 | ashichoson@pref.toyama.lg.jp |
| 石川県 | 総務部 | 市町支援課 | 076-225-1283 | e111300@pref.ishikawa.lg.jp |
| 福井県 | 地域戦略部 | 市町協働課 | 0776-20-0260 | shimachi-kyodo@pref.fukui.lg.jp |
| 山梨県 | 総務部 | 市町村課 | 055-223-1424 | shichoson@pref.yamanashi.lg.jp |
| 長野県 | 企画振興部 | 市町村課 | 026-235-7062 | s-gyosei@pref.nagano.lg.jp |
| 岐阜県 | 清流の国推進部 | 市町村課 | 058-272-8121 | c11108@pref.gifu.lg.jp |
| 静岡県 | 経営管理部 | 市町行財政課 | 054-221-3274 | juki-shizuoka@pref.shizuoka.lg.jp |
| 愛知県 | 総務局 | 情報政策課DX推進室 | 052-954-6969 | dx-suishin@pref.aichi.lg.jp |
| 三重県 | デジタル社会推進局 | デジタル改革推進課 | 059-224-2200 | ctrenkei@pref.mie.lg.jp |
| 滋賀県 | 総務部 | 市町振興課 | 077-528-3233 | bh0002@pref.shiga.lg.jp |
| 京都府 | 総務部 | 自治振興課 | 075-414-4461 | jichishinkou@pref.kyoto.lg.jp |
| 大阪府 | 総務部市町村局 | 行政課 | 06-6944-9109 | shichoson-g22@sbox.pref.osaka.lg.jp |
| 兵庫県 | 総務部 | 市町振興課 | 078-362-3085 | shichoushinkouka@pref.hyogo.lg.jp |
| 奈良県 | 総務部 | デジタル戦略課 | 072-27-8446 | 29nara-maina11@office.pref.nara.lg.jp |
| 和歌山県 | 総務部 | 市町村課 | 073-441-2192 | e0106002@pref.wakayama.lg.jp |
| 鳥取県 | 総務部 | デジタル改革推進課 | 0857-26-7615 | jouhou@pref.tottori.lg.jp |
| 島根県 | 地域振興部 | 市町村課 | 0852-22-5591 | shichosonka@pref.shimane.lg.jp |
| 岡山県 | 総務部 | デジタル推進課 | 086-226-7432 | joho-myno@pref.okayama.lg.jp |
| 広島県 | 総務局デジタル基盤整備課 | 総務局デジタル基盤整備課 | 082-513-2442 | soudgkiban@pref.hiroshima.lg.jp |
| 山口県 | 総合企画部 | 市町村課 | 083-933-2307 | a12400@pref.yamaguchi.lg.jp |
| 徳島県 | 政策創造部地方創生局 | デジタルとくしま推進課 | 088-621-2723 | digitaltokushimasuishinka@pref.tokushima.lg.jp |
| 香川県 | 政策部 | 自治振興課 | 087-832-3093 | jichisin@pref.kagawa.lg.jp |
| 愛媛県 | 企画振興部 | デジタルシフト推進課 | 089-912-2282 | digitalshiftsuishin@pref.ehime.lg.jp |
| 高知県 | 総務部 | 市町村振興課 | 088-823-9313 | s-gyousei@ken.pref.kochi.lg.jp |
| 福岡県 | 企画・地域振興部 | 情報政策課デジタル戦略推進室 | 092-643-3197 | bangoseido@pref.fukuoka.lg.jp |
| 佐賀県 | 総務部 | 市町支援課 | 0952-25-7023 | shimachi-gyousei@pref.saga.lg.jp |
| 長崎県 | 地域振興部 | 市町村課 | 095-895-2133 | s02520@pref.nagasaki.lg.jp |
| 熊本県 | 総務部 | 市町村課 | 096-333-2105 | shichouson@pref.kumamoto.lg.jp |
| 大分県 | 総務部 | 電子自治体推進室 | 097-506-2081 | a11170@pref.oita.lg.jp |
| 宮崎県 | 総合政策部 | デジタル推進課 | 0985-26-7046 | joho-tnw@pref.miyazaki.lg.jp |
| 鹿児島県 | 総合政策部 | デジタル推進課 | 099-286-2389 | j-suishin@pref.kagoshima.lg.jp |
| 沖縄県 | 企画部 | 市町村課 | 098-866-2134 | aa017019@pref.okinawa.lg.jp |

※ 全国の市区町村のうち、企業への出張申請受付の対応可能団体は、1,502団体/1,741団体
(他の市区町村の住民の申請を9月以降受付可能な団体は、1,135団体)

企業への出張申請受付の対応可能団体連絡先一覧

| 都道府県名 | 市区町村名 ※黄色着色は、 他の市区町村の 住民の申請を 9月以降受付 可能な団体 | 区分 | 担当課名 | 担当課電話番号 | 担当課メールアドレス |
|-------|--|------|--------------------|----------------------|---|
| 01北海道 | 札幌市 | 指定都市 | 住民情報課 | 011-211-2296 | shimin.koseki@city.sapporo.jp |
| 01北海道 | 函館市 | 中核市 | 戸籍住民課 | 0138-21-3168 | koseki-shoumei@city.hakodate.hokkaido.jp |
| 01北海道 | 小樽市 | 市 | 生活環境部戸籍住民課 | 0134-32-4111(内線296) | koseki-jumin@city.otaru.lg.jp |
| 01北海道 | 旭川市 | 中核市 | 総務部情報政策課 | 0166-25-5490 | johoseisaku@city.asahikawa.lg.jp |
| 01北海道 | 室蘭市 | 市 | 戸籍住民課 | 0143-25-2416 | chuo-so@city.muroran.lg.jp |
| 01北海道 | 釧路市 | 市 | 戸籍住民課 | 0154-31-4523 | ko-kosekijumin@city.kushiro.lg.jp |
| 01北海道 | 帯広市 | 市 | ICT推進課 | 0155-65-4117 | ict@city.obihoro.hokkaido.jp |
| 01北海道 | 北見市 | 市 | 戸籍住民課 | 0157-25-1122 | kosekijumin@city.kitami.lg.jp |
| 01北海道 | 夕張市 | 市 | 市民課 市民係 | 0123-52-3104 | ybrsim@city.yubari.lg.jp |
| 01北海道 | 岩見沢市 | 市 | 市民サービス課市民係 | 0126-23-4111 | shimin@hamanasu.jp |
| 01北海道 | 網走市 | 市 | 戸籍保険課 | 0152-44-6111(内線402) | ZUSR-SK-KOSEKI-SHIMIN@city.abashiri.hokkaido.jp |
| 01北海道 | 留萌市 | 市 | 市民課 | 0164-42-1805 | shimin@city.rumoi.lg.jp |
| 01北海道 | 苫小牧市 | 市 | 総務部ICT推進室 | 0144-32-6492 | ict@city.tomakomai.lg.jp |
| 01北海道 | 稚内市 | 市 | 総合窓口課 | 0162-23-6407 | madoguchi@city.wakkanai.lg.jp |
| 01北海道 | 美瑛市 | 市 | 市民部市民課 | 0126-62-3143 | koseki@city.bibai.lg.jp |
| 01北海道 | 虻田市 | 市 | 市民課市民年金係 | 0124-27-7357(内線152) | shimin@city.ashibetsu.lg.jp |
| 01北海道 | 江別市 | 市 | 戸籍住民課 | 011-381-1020 | jumin@city.ebetsu.lg.jp |
| 01北海道 | 赤平市 | 市 | 市民生活課 | 0125-32-1823 | shimin@city.akabira.hokkaido.jp |
| 01北海道 | 紋別市 | 市 | 市民課 | 0158-24-2111 | siminka@city.mombetsu.lg.jp |
| 01北海道 | 士別市 | 市 | 市民課(戸籍住民係) | 0165-26-7577 | shiminka@city.shibetsu.lg.jp |
| 01北海道 | 名寄市 | 市 | 市民課 | 01654-3-2111 | ny-shimin1@city.nayoro.lg.jp |
| 01北海道 | 三笠市 | 市 | 市民生活課 | 01267-2-3187 | nenkin@city.mikasa.lg.jp |
| 01北海道 | 根室市 | 市 | 総務部情報管理課 | 0153-23-6111 | sou_info@city.nemuro.hokkaido.jp |
| 01北海道 | 千歳市 | 市 | 市民環境部主幹(個人番号カード担当) | 0123-24-0127 | kojincard@city.chitose.lg.jp |
| 01北海道 | 滝川市 | 市 | 市民課 | 0125-28-8015 | simin@city.takikawa.lg.jp |
| 01北海道 | 砂川市 | 市 | 市民部市民生活課 | 0125-54-2121 | koseki@city.sunagawa.lg.jp |
| 01北海道 | 歌志内市 | 市 | 市民課 | 0125-42-3217 | shimin.koseki@city.utashinai.lg.jp |
| 01北海道 | 深川市 | 市 | 企画総務部総務課デジタル推進室 | 0164-26-2711 | johoka@city.fukagawa.lg.jp |
| 01北海道 | 富良野市 | 市 | 市民課 | 0167-39-2301 | simin-all@city.furano.hokkaido.jp |
| 01北海道 | 釧路市 | 市 | 市民生活部市民サービスグループ | 0143-88-1855 | shiminka@city.noboribetsu.lg.jp |
| 01北海道 | 恵庭市 | 市 | 生活環境部市民課 | 0123-33-3131(内線1121) | shimin@city.eniwa.lg.jp |
| 01北海道 | 伊達市 | 市 | 総務部市民課 | 0142-82-3164 | shimin@city.date.lg.jp |
| 01北海道 | 北広島市 | 市 | 市民課 | 011-372-3311(内線2311) | koseki@city.kitahiroshima.lg.jp |
| 01北海道 | 石狩市 | 市 | 市民課 | 0133-72-3165 | shimin@city.ishikari.lg.jp |
| 01北海道 | 北斗市 | 市 | 市民部市民課 | 0138-73-3111(内線112) | shimin@city.hokkaido-hokuto.lg.jp |
| 01北海道 | 石狩郡当別町 | 町 | 住民課 | 0133-23-2463 | jusei2@town.tobetsu.lg.jp |
| 01北海道 | 石狩郡新篠津村 | 町 | 住民課 | 0126-57-2111 | koseki2@vill.shinshinotsu.lg.jp |
| 01北海道 | 松前郡松前町 | 町 | 政策財政課情報調整係 | 0139-42-2275 | mynumber@town.matsumae.lg.jp |
| 01北海道 | 松前郡福島町 | 町 | 町民課 | 0139-47-4681 | chomin@town.hokkaido-fukushima.lg.jp |
| 01北海道 | 上磯郡知内町 | 町 | 生活福祉課 | 01392-5-6161 | kaigo1@town.shiruchi.lg.jp |
| 01北海道 | 上磯郡木古内町 | 町 | 町民課 | 01392-2-3131 | funiko-yoshizawa@town.kikonai.jp |
| 01北海道 | 亀田郡七飯町 | 町 | 住民課 | 0138-65-2512 | 311-sougou-m@town.nanae.lg.jp |
| 01北海道 | 茅渚郡鹿部町 | 町 | 総務・防災課 | 01372-7-2111 | soumu@town.shikabe.lg.jp |
| 01北海道 | 茅渚郡森町 | 町 | 住民生活課戸籍係 | 01374-7-1084 | lgwan-koseki@town.hokkaido-mori.lg.jp |
| 01北海道 | 二海郡八雲町 | 町 | 住民生活課戸籍住民係 | 0137-62-2112 | f-kkuchi@town.yakumo.lg.jp |
| 01北海道 | 山越郡長万部町 | 町 | 町民課 | 01377-2-2453 | chomin@town.oshamambe.lg.jp |
| 01北海道 | 檜山郡江差町 | 町 | 町民福祉課 | 0139-52-6720 | jun.jishibashi@town.hiyama-esashi.lg.jp |
| 01北海道 | 檜山郡上ノ国町 | 町 | 住民課 | 0139-55-2311 | hiromi.osaka@town.kaminokuni.lg.jp |
| 01北海道 | 檜山郡厚沢部町 | 町 | 総務財政課 | 0139-64-3311 | johoh@town.assabu.lg.jp |
| 01北海道 | 檜志郡乙部町 | 町 | 総務課 | 0139-62-2311 | soumu@town.otobe.lg.jp |
| 01北海道 | 奥尻郡奥尻町 | 町 | 総務課 | 01397-2-3402 | gotou-m@town.okushiri.lg.jp |
| 01北海道 | 瀬棚郡今金町 | 町 | 税務住民課 | 0137-82-0111 | imk-koseki@town.imakane.lg.jp |
| 01北海道 | 久遠郡せたな町 | 町 | 町民児童課 | 0137-84-5113 | yukie.nishida@town.setana.lg.jp |
| 01北海道 | 島牧郡島牧村 | 村 | 住民課 | 0136-75-6213 | jyumin@vill.shimamaki.lg.jp |
| 01北海道 | 寿都郡寿都町 | 町 | 町民課 | 0136-62-2523 | jyumin@town.suttu.lg.jp |
| 01北海道 | 寿都郡黒松内町 | 町 | 住民課 | 0136-72-3312 | koseki@town.kuromatsunai.lg.jp |
| 01北海道 | 磯谷郡蘭越町 | 町 | 住民福祉課 | 0136-55-6425 | jyumin@town.rankoshi.lg.jp |
| 01北海道 | 虻田郡ニセコ町 | 町 | 町民生活課 | 0136-44-2121 | choumin@town.niseko.lg.jp |
| 01北海道 | 虻田郡真狩村 | 町 | 住民課 | 0136-45-3612 | jyumin@vill.makari.lg.jp |
| 01北海道 | 虻田郡留寿都村 | 町 | 住民福祉課 | 0136-46-3131 | s-jyumin@vill.lg.jp |
| 01北海道 | 虻田郡喜茂別町 | 町 | 住民課 | 0136-33-2211 | koseki@town.kimobetsu.lg.jp |
| 01北海道 | 虻田郡京極町 | 町 | 住民福祉課 | 0136-42-2111 | jumin@town.kyogoku.lg.jp |
| 01北海道 | 虻田郡倶知安町 | 町 | 住民環境課 | 0136-56-8007 | jyumin@town.kutchan.lg.jp |
| 01北海道 | 岩内郡共和町 | 町 | 住民生活課 | 0135-73-2011 | koseki@town.hokkaido-kyowa.lg.jp |
| 01北海道 | 岩内郡岩内町 | 町 | 町民生活部町民生活課 | 0135-67-7094 | koseki@town.iwano.lg.jp |
| 01北海道 | 古宇郡泊村 | 町 | 住民福祉課 | 0135-75-2132 | jyuhuku@vill.hokkaido-tomari.lg.jp |
| 01北海道 | 古宇郡神恵内村 | 町 | 住民課 | 0135-76-5011 | jyumin-1@vill.kamonai.lg.jp |
| 01北海道 | 積丹郡積丹町 | 町 | 総務課 | 0135-44-2112 | soumu@town.shakotan.lg.jp |
| 01北海道 | 古平郡古平町 | 町 | 町民課 | 0135-42-2181 | chousei.sct@town.furubira.lg.jp |
| 01北海道 | 余市郡仁木町 | 町 | 住民課 | 0135-32-2513 | jyumin02-niki@town.niki.lg.jp |
| 01北海道 | 余市郡余市町 | 町 | 福祉課 | 0135-21-2120 | bangou@town.yoichi.lg.jp |
| 01北海道 | 余市郡赤井川村 | 村 | 総務課住民係 | 0135-34-6211 | jyumin1@akaiawa.com |
| 01北海道 | 空知郡南幌町 | 町 | 住民課 | 011-398-7022 | g-koseki@town.nanporo.lg.jp |
| 01北海道 | 空知郡奈井江町 | 町 | 町民生活課 | 0125-65-2113 | koseki@town.naie.lg.jp |
| 01北海道 | 空知郡上砂川町 | 町 | 住民課 | 0125-62-2220 | kamisuna08@town.kamisunagawa.lg.jp |
| 01北海道 | 夕張郡由仁町 | 町 | 住民課 | 0123-83-3903 | jumin@town.yuni.lg.jp |
| 01北海道 | 夕張郡長沼町 | 町 | 税務住民課 | 0123-76-8012 | zeimuzuumin@town.hokkaido-naganuma.lg.jp |
| 01北海道 | 夕張郡栗山町 | 町 | 住民保健課 | 0123-73-7509 | jyumin-g@town.kuriyama.lg.jp |
| 01北海道 | 樺戸郡月形町 | 町 | 住民課戸籍保険係 | 0126-53-2323 | jumin_madoguchi@town.tsukigata.hokkaido.jp |
| 01北海道 | 樺戸郡浦臼町 | 町 | くらし応援課 | 0125-68-2112 | jumin@town.urauus.lg.jp |
| 01北海道 | 樺戸郡新十津川町 | 町 | 住民課 | 0125-76-2130 | jumin@town.shintotsukawa.lg.jp |
| 01北海道 | 雨竜郡妹背牛町 | 町 | 住民課 | 0164-2-2031 | jyuming@town.moseushi.lg.jp |
| 01北海道 | 雨竜郡秩父別町 | 町 | 総務課 | 0164-33-2111 | oyama_t@town.chippubetsu.lg.jp |
| 01北海道 | 雨竜郡雨竜町 | 町 | 住民課 | 0125-77-2212 | fukushi@town.uryu.lg.jp |
| 01北海道 | 雨竜郡北竜町 | 町 | 住民課 | 0164-34-2111 | k-kawakami@town.hokuryu.lg.jp |
| 01北海道 | 雨竜郡沼田町 | 町 | 住民生活課 | 0164-35-2115 | jyumin@town.numata.lg.jp |
| 01北海道 | 上川郡鷹栖町 | 町 | 町民課 | 0166-74-3083 | tyoumin1@town.takasu.lg.jp |
| 01北海道 | 上川郡東神楽町 | 町 | くらしの窓口課 | 0166-83-5401 | koseki@town.higashikagura.lg.jp |
| 01北海道 | 上川郡当麻町 | 町 | 総務課 | 0166-84-2111 | sougou@town.tohma.lg.jp |
| 01北海道 | 上川郡比布町 | 町 | 総務企画課 | 0166-85-4801 | soumu@town.pippu.hokkaido.jp |
| 01北海道 | 上川郡愛別町 | 町 | 税務住民課 | 01658-6-5111 | takahashi@town.aibetsu.lg.jp |
| 01北海道 | 上川郡上川町 | 町 | 税務住民課 | 01658-2-4051 | jyumin@town.hokkaido-kamikawa.lg.jp |
| 01北海道 | 上川郡東川町 | 町 | 税務定住課 | 0166-82-2111 | jyumin@town.higashikawa.lg.jp |
| 01北海道 | 上川郡美瑛町 | 町 | 総務課 | 0166-92-4345 | soumu@town.biei.lg.jp |
| 01北海道 | 空知郡上富良野町 | 町 | 町民生活課 | 0167-45-6985 | jyumin@town.kamifurano.lg.jp |
| 01北海道 | 空知郡中富良野町 | 町 | 税務住民課 | 0167-44-2124 | taichi.maruyama@town.nakafurano.lg.jp |
| 01北海道 | 空知郡南富良野町 | 町 | 総務課 | 0167-52-2144 | koseki@town.minamifurano.lg.jp |
| 01北海道 | 勇払郡占冠村 | 村 | 住民課 | 0167-56-2123 | koseki@vill.shimukappu.lg.jp |
| 01北海道 | 上川郡和寒町 | 町 | 住民課 | 0165-32-2422 | jyu-koseki@town.wassamu.hokkaido.jp |
| 01北海道 | 上川郡剣淵町 | 町 | 総務課 | 0165-26-9021 | mynumber@town.kembuchi.hokkaido.jp |
| 01北海道 | 上川郡下川町 | 町 | 総務課 | 01655-4-2511 | s-joh@town.shimokawa.lg.jp |
| 01北海道 | 中川郡美深町 | 町 | 住民生活課 | 01656-2-1613 | b-koseki@town.bifuka.lg.jp |

企業への出張申請受付の対応可能団体連絡先一覧

| 都道府県名 | 市区町村名 ※黄色着色は、 他の市区町村の 住民の申請を 9月以降受付 可能な団体 | 区分 | 担当課名 | 担当課電話番号 | 担当課メールアドレス |
|-------|--|----|---------------|-------------------------|---|
| 01北海道 | 中川郡音威子府村 | 町村 | 住民課住民生活課 | 01656-5-3312 | juuminseikatsu@vill.otoineppu.lg.jp |
| 01北海道 | 中川郡中川町 | 町村 | 住民課 | 01656-7-2814 | nakagawa-juumin@town.hokkaido-nakagawa.lg.jp |
| 01北海道 | 南竜郡幌加内町 | 町村 | 住民課 | 0165-35-2124 | semmaru.kairi@town.horokanai.lg.jp |
| 01北海道 | 増毛郡増毛町 | 町村 | 町民課 | 0164-53-1112 | tamada.minoru@town.mashike.lg.jp |
| 01北海道 | 留萌郡小平町 | 町村 | 企画振興課 | 0164-56-2111 | yamazaki.ryo@town.obira.lg.jp |
| 01北海道 | 苫前郡苫前町 | 町村 | 住民生活課 | 0164-64-2213 | juumin@town.tomamae.lg.jp |
| 01北海道 | 苫前郡羽幌町 | 町村 | 町民課 | 0164-68-7003 | c-uketsuke@town.haboro.lg.jp |
| 01北海道 | 苫前郡初山別村 | 町村 | 住民課 | 0164-67-2211 | zyumin.koseki@vill.shosanbetsu.lg.jp |
| 01北海道 | 天塩郡遠別町 | 町村 | 住民課住民係 | 01632-7-2113 | juumin@town.embetsu.lg.jp |
| 01北海道 | 天塩郡天塩町 | 町村 | 住民課 | 01632-9-7750 | koseki@town.teshio.lg.jp |
| 01北海道 | 宗谷郡猿払村 | 町村 | 住民課 | 01635-2-3133 | katsuhito.kawamura@vill.sarufutsu.hokkaido.jp |
| 01北海道 | 枝幸郡浜頓別町 | 町村 | 住民課 | 01634-2-2549 | juumin@town.hamatonbetsu.lg.jp |
| 01北海道 | 枝幸郡中頓別町 | 町村 | 総務課住民グループ | 01634-6-1111 | zeimu@town.nakatombetsu.lg.jp |
| 01北海道 | 枝幸郡枝幸町 | 町村 | 町民課 | 0163-62-1237 | takahashijunnosuke@town.esashi-esashi.lg.jp |
| 01北海道 | 天塩郡豊富町 | 町村 | 町民課 | 0162-82-1001 | chominka@town.toyotomi.hokkaido.jp |
| 01北海道 | 礼文郡礼文町 | 町村 | 町民課 | 0163-86-1001 | number@town.rebun.lg.jp |
| 01北海道 | 利尻郡利尻町 | 町村 | 町民課 | 0163-84-2345 | choumin@town.rishiri.lg.jp |
| 01北海道 | 利尻郡利尻富士町 | 町村 | 福祉課住民係 | 0163-82-1113 | juumin@town.rishirifuji.hokkaido.jp |
| 01北海道 | 天塩郡幌延町 | 町村 | 総務課財政課 | 01632-5-1111 | sumu@town.Horonobe.Lg.jp |
| 01北海道 | 網走郡美幌町 | 町村 | 総務部総務課総務グループ | 0152-77-6526 | soumug@town.bihoro.lg.jp |
| 01北海道 | 網走郡津別町 | 町村 | 保健福祉課 | 0152-77-8378 | ookawa-takumi@town.tsubetsu.lg.jp |
| 01北海道 | 斜里郡斜里町 | 町村 | 住民生活課 | 0152-26-8313 | sh.koseki@town.shari.lg.jp |
| 01北海道 | 斜里郡清里町 | 町村 | 町民課 | 0152-25-2157 | g-chomin@town.kiyosato.lg.jp |
| 01北海道 | 斜里郡小清水町 | 町村 | 町民生活課町民係 | 0152-62-2311 | tyouminmgr@town.koshimizu.hokkaido.jp |
| 01北海道 | 常呂郡訓子府町 | 町村 | 町民課 | 0157-47-2203 | syoumin@town.kunneppu.lg.jp |
| 01北海道 | 常呂郡置戸町 | 町村 | 町民生活課 | 0157-52-3315 | oke-mryumin@town.oketo.lg.jp |
| 01北海道 | 常呂郡佐呂間町 | 町村 | 町民課 | 01587-2-1213 | choumin@town.saroma.hokkaido.jp |
| 01北海道 | 紋別郡遠軽町 | 町村 | 総務部情報管財課 | 0158-42-4271 | johou@engaru.jp |
| 01北海道 | 紋別郡湧別町 | 町村 | 住民課 | 01586-2-5863 | juumin@town.yubetsu.lg.jp |
| 01北海道 | 紋別郡滝上町 | 町村 | 住民生活課 | 0158-29-2111 | koseki@town.takinoue.hokkaido.jp |
| 01北海道 | 紋別郡興部町 | 町村 | 住民課 | 0158-82-2164 | okp-juumin@town.okoppe.lg.jp |
| 01北海道 | 紋別郡西興部村 | 町村 | 住民課戸籍係 | 0158-87-2114 | ni.kosekikanryou@vill.nishikoppe.lg.jp |
| 01北海道 | 紋別郡雄武町 | 町村 | 住民生活課 | 0158-84-2121(内線221・222) | koseki@town.oumu.hokkaido.jp |
| 01北海道 | 網走郡大空町 | 町村 | 総務課 | 0152-74-2111 | inagawa@town.ozora.lg.jp |
| 01北海道 | 虻田郡豊浦町 | 町村 | 町民課 | 0142-83-1407 | chomin@town.hokkaido-toyoura.lg.jp |
| 01北海道 | 有珠郡壮瞥町 | 町村 | 住民福祉課 | 0142-66-2121 | juumin@town.sobetsulgp.jp |
| 01北海道 | 白老郡白老町 | 町村 | 町民課 | 0144-82-2674 | choumin@town.shiraou.lg.jp |
| 01北海道 | 勇払郡厚真町 | 町村 | 住民課 | 0145-26-7871 | choumin@town.atsuma.lg.jp |
| 01北海道 | 虻田郡洞爺湖町 | 町村 | 住民課 | 0142-74-3002 | juumin-k@town.toyako.lg.jp |
| 01北海道 | 勇払郡安平町 | 町村 | 税務住民課 | 0145-22-2940 | koseki@town.abira.lg.jp |
| 01北海道 | 勇払郡むかわ町 | 町村 | 町民生活課 | 0145-42-2414 | madoguchi@town.mukawa.lg.jp |
| 01北海道 | 沙流郡日高町 | 町村 | 総務課 | 01456-2-5131 | juyouhou@town.hidaka.hokkaido.jp |
| 01北海道 | 沙流郡平取町 | 町村 | 総務課 | 01457-2-2221 | joho.kanri@town.biratori.lg.jp |
| 01北海道 | 新冠郡新冠町 | 町村 | 町民生活課 | 0146-47-2112 | juuminfukusi@nikappu.jp |
| 01北海道 | 浦河郡浦河町 | 町村 | 町民課 | 0146-26-9001 | chomin@town.urakawa.lg.jp |
| 01北海道 | 様似郡様似町 | 町村 | 税務町民課 | 0146-36-2112 | choumin@town.samani.jp |
| 01北海道 | 幌泉郡えりも町 | 町村 | 住民生活課 | 01466-2-4621 | houkin-ikuko@town.erimo.lg.jp |
| 01北海道 | 日高郡新ひだか町 | 町村 | 保健福祉部生活環境課 | 0146-49-0290 | juumin@town.shinhidaka.lg.jp |
| 01北海道 | 河東郡音更町 | 町村 | 町民課 | 0155-42-2111 | chominka@town.otofuke.lg.jp |
| 01北海道 | 河東郡士幌町 | 町村 | 町民課 | 01564-5-5231 | juumin@town.shihoro.lg.jp |
| 01北海道 | 河東郡上士幌町 | 町村 | 町民課 | 01564-2-4294 | asai-takayuki@town.kamishihoro.lg.jp |
| 01北海道 | 河東郡鹿追町 | 町村 | 町民課 | 0156-66-4031 | choumin@town.shikaou.lg.jp |
| 01北海道 | 上川郡新得町 | 町村 | 町民課窓口係 | 0156-64-0528 | madoguchi@town.shintoku.lg.jp |
| 01北海道 | 上川郡清水町 | 町村 | 町民生活課 | 0156-62-1151 | madoguchi@town.hokkaido-shimizu.lg.jp |
| 01北海道 | 河西郡芽室町 | 町村 | 総務課 | 0155-62-9720 | s-gyokan@memuro.net |
| 01北海道 | 河西郡中札内村 | 町村 | 住民課 | 0155-67-2493 | j-juumin@vill.nakasatsunai.lg.jp |
| 01北海道 | 河西郡更別村 | 町村 | 住民生活課 | 0155-52-2112 | juumin@sarabetsu.jp |
| 01北海道 | 広尾郡大樹町 | 町村 | 住民課 | 01558-6-2116 | madoguchi-kakari@town.taiki.lg.jp |
| 01北海道 | 広尾郡広尾町 | 町村 | 住民課 | 01558-2-0171 | j-juumin@town.hiroo.lg.jp |
| 01北海道 | 中川郡幕別町 | 町村 | 住民福祉部住民生活課 | 0155-54-6602 | juumin@town.makubetsu.lg.jp |
| 01北海道 | 中川郡池田町 | 町村 | 町民課戸籍年金係 | 015-572-3114 | koseki@town.hokkaido-ikedai.lg.jp |
| 01北海道 | 中川郡豊頃町 | 町村 | 住民課 | 015-574-2213 | juki@town.toyokoro.lg.jp |
| 01北海道 | 中川郡本別町 | 町村 | 住民課 | 0156-22-8128 | koseki@town.honbetsu.lg.jp |
| 01北海道 | 足寄郡足寄町 | 町村 | 総務課総務室情報管理担当 | 0156-25-2141 | jouhou@town.ashoro.lg.jp |
| 01北海道 | 足寄郡陸別町 | 町村 | 町民課 | 0156-27-2141 | juumin@town.rikubetsu.lg.jp |
| 01北海道 | 十勝郡浦幌町 | 町村 | 町民課 | 015-576-2113 | tyoumin@town.urahoro.lg.jp |
| 01北海道 | 釧路郡釧路町 | 町村 | 住民課 | 0154-62-2116 | juumin_koseki@town.kushiro.lg.jp |
| 01北海道 | 厚岸郡厚岸町 | 町村 | 町民課窓口サービス係 | 0153-52-3131 | madoguchi@town.ak.keshi.lg.jp |
| 01北海道 | 厚岸郡浜中町 | 町村 | 町民課町民係 | 0153-62-2184 | cho-min@town.hamanaka.lg.jp |
| 01北海道 | 川上郡標茶町 | 町村 | 総務課 | 015-485-2111 | digitai@town.shibecha.lg.jp |
| 01北海道 | 川上郡弟子屈町 | 町村 | 総務課 | 015-482-2912 | juyouhou@town.teshioka.hokkaido.jp |
| 01北海道 | 阿寒郡鶴居村 | 町村 | 総務課 | 0154-64-2111 | tetsu.furukawa@vill.tsurui.lg.jp |
| 01北海道 | 白糠郡白糠町 | 町村 | 町民サービス課 | 01547-2-2171 | juumin@town.shiranuka.lg.jp |
| 01北海道 | 野付郡別海町 | 町村 | ふるさと応援・情報化推進室 | 0153-75-2111 | pr-info@betsukai.jp |
| 01北海道 | 標津郡標津町 | 町村 | 住民保険課 | 0153-73-3111 | koseki@town.nakashibetsu |
| 01北海道 | 標津郡標津町 | 町村 | 住民生活課 | 0153-85-7243 | juumin@town.shibetsu.lg.jp |
| 01北海道 | 目梨郡羅臼町 | 町村 | 環境生活課 | 0153-87-2115 | rausu.mynumber@town.rausu |

※ 企業への出張申請受付の対応可能団体 179団体/179団体(他の市区町村の住民の申請を9月以降受付可能な団体 179団体)

※ 全国の市区町村のうち、企業への出張申請受付の対応可能団体は、1,502団体/1,741団体
(他の市区町村の住民の申請を9月以降受付可能な団体は、1,135団体)

企業への出張申請受付の対応可能団体連絡先一覧

| 都道府県名 | 市区町村名 ※黄色着色は、 他の市区町村の 住民の申請を 9月以降受付 可能な団体 | 区分 | 担当課名 | 担当課電話番号 | 担当課メールアドレス |
|-------|--|-----|----------------|----------------------|---|
| 02青森県 | 青森市 | 中核市 | 行政情報センター市民課 | 017-718-0440 | shimin@city.aomori.aomori.jp |
| 02青森県 | 弘前市 | 市 | 市民課 | 0172-40-7020 | shimin@city.hirosaki.lg.jp |
| 02青森県 | 八戸市 | 中核市 | 市民課 | 0178-43-9537 | shimin@city.hachinohe.lg.jp |
| 02青森県 | 黒石市 | 市 | 広報情報システム課 | 0172-52-2111 | kuro-kojo@city.kuroishi.aomori.jp |
| 02青森県 | 五所川原市 | 市 | 市民課 | 0173-35-2111(内線2317) | siminka@city.goshogawara.lg.jp |
| 02青森県 | 十和田市 | 市 | 市民課 | 0176-51-6755 | shimin@city.towada.lg.jp |
| 02青森県 | 三沢市 | 市 | 市民課 | 0176-535111(内線237) | shimin@city.misawa.lg.jp |
| 02青森県 | むつ市 | 市 | 行政改革推進課 | 0175-22-1111 | gyokaku@city.mutsu.lg.jp |
| 02青森県 | つがる市 | 市 | 市民課 | 0173-42-1108 | kimihiko_takahashi@city.tsugaru.lg.jp |
| 02青森県 | 平川市 | 市 | 市民課 | 0172-44-1111 | shimin1@city.hirakawa.lg.jp |
| 02青森県 | 東津軽郡平内町 | 町村 | 町民課 | 017-755-2113 | hiranai-mynumber@town.hiranai.lg.jp |
| 02青森県 | 東津軽郡今別町 | 町村 | 総務企画課 | 0174-35-2001 | d-shimanaka@town.imabetsu.lg.jp |
| 02青森県 | 東津軽郡蓬田村 | 町村 | 住民課 | 0174-27-2112 | yomo-miu_narumi@vill.yomogita.lg.jp |
| 02青森県 | 東津軽郡外ヶ浜町 | 町村 | 住民課 | 0174-31-1222 | bangouseido_jumin@town.sotogahama.lg.jp |
| 02青森県 | 西津軽郡鯉ヶ沢町 | 町村 | 総合窓口課 | 0173-72-2111(内線165) | ajjuki@town.ajigasawa.lg.jp |
| 02青森県 | 西津軽郡深浦町 | 町村 | 町民課 | 0173-74-2115 | shoumin@town.fukaura.lg.jp |
| 02青森県 | 南津軽郡藤崎町 | 町村 | 住民課 | 0172-88-8163 | jyumin@town.fujisaki.lg.jp |
| 02青森県 | 南津軽郡大鰐町 | 町村 | 住民生活課 | 0172-55-6563 | jyumin@town.owani.lg.jp |
| 02青森県 | 南津軽郡田舎館村 | 町村 | 住民課 | 0172-58-2111(内線163) | hiroki_tazawa@vill.inakadate.lg.jp |
| 02青森県 | 北津軽郡板柳町 | 町村 | 町民生活課 | 0172-73-2111(内線101) | ita-cyouminka@town.itayanagi.aomori.jp |
| 02青森県 | 北津軽郡鶴田町 | 町村 | 町民生活課 | 0173-22-2111 | choumin@town.tsuruta.lg.jp |
| 02青森県 | 北津軽郡中泊町 | 町村 | 総合戦略課 | 0173-57-2111 | joho@town.nakadomari.lg.jp |
| 02青森県 | 上北郡七戸町 | 町村 | 総務課 | 0176-68-2111 | yoshikazu-kobayashi@town.shichinohe.lg.jp |
| 02青森県 | 上北郡六戸町 | 町村 | 町民課 | 0176-55-3111(内線121) | tyomin@town.rokunohe.lg.jp |
| 02青森県 | 上北郡横浜町 | 町村 | 町民課 | 0175-78-2111 | taichi_simizu@town.yokohama.lg.jp |
| 02青森県 | 上北郡六ヶ所村 | 町村 | 総務課 情報システムグループ | 0175-72-8015 | joho@rokkasho.jp |
| 02青森県 | 下北郡東通村 | 町村 | 税務住民課 | 0175-27-2111 | zeimu_jumin@vill.higashidoori.lg.jp |
| 02青森県 | 下北郡佐井村 | 町村 | 住民生活課 | 0175-38-2111 | sai_jumin@vill.sai.lg.jp |
| 02青森県 | 三戸郡三戸町 | 町村 | 住民福祉課 | 0179-20-1151 | e-souma@town.sannohe.lg.jp |
| 02青森県 | 三戸郡田子町 | 町村 | 住民課 | 0179-20-7113 | takko0201a@town.takko.lg.jp |
| 02青森県 | 三戸郡南郷町 | 町村 | 住民生活課 | 0178-38-5963 | joho@town.aomori-nanbu.lg.jp |

※ 企業への出張申請受付の対応可能団体 31団体/40団体(他の市区町村の住民の申請を9月以降受付可能な団体 19団体)

※ 全国の市区町村のうち、企業への出張申請受付の対応可能団体は、1,502団体/1,741団体
(他の市区町村の住民の申請を9月以降受付可能な団体は、1,135団体)

企業への出張申請受付の対応可能団体連絡先一覧

| 都道府県名 | 市区町村名 ※黄色着色は、 他の市区町村の 住民の申請を 9月以降受付 可能な団体 | 区分 | 担当課名 | 担当課電話番号 | 担当課メールアドレス |
|-------|--|-----|-----------|---------------------|--------------------------------------|
| 03岩手県 | 盛岡市 | 中核市 | 市民部 市民登録課 | 019-613-7935 | simintourouku@city.morioka.iwate.jp |
| 03岩手県 | 宮古市 | 市 | 総合窓口課 | 0193-68-9077 | madoguchi@city.miyako.lg.jp |
| 03岩手県 | 大船渡市 | 市 | 市民環境課 | 0192-27-3111 | ofu_simin@city.ofunato.lg.jp |
| 03岩手県 | 花巻市 | 市 | 市民登録課 | 0198-24-2111(内線294) | simin@city.hanamaki.lg.jp |
| 03岩手県 | 北上市 | 市 | 生活環境部市民課 | 0197-72-8200 | shimin@city.kitakami.lg.jp |
| 03岩手県 | 久慈市 | 市 | 市民課 | 0194-52-2111(内線262) | simin@city.kuji.iwate.jp |
| 03岩手県 | 一関市 | 市 | 市民課 | 0191-21-8310 | shimin@city.ichinoseki.iwate.jp |
| 03岩手県 | 陸前高田市 | 市 | 市民協働部市民課 | 0192-54-2111 | shimin@city.rikuzentakata.lg.jp |
| 03岩手県 | 釜石市 | 市 | 総務課 | 0193-22-2211(内線158) | soumu@city.kamashi.iwate.jp |
| 03岩手県 | 二戸市 | 市 | 市民生活課 | 0195-23-3111 | simin@city.nnohe.lg.jp |
| 03岩手県 | 奥州市 | 市 | 市民課 | 0197-34-2223 | kenya-g@citi.oshu.iwate.jp |
| 03岩手県 | 岩手郡葛巻町 | 町村 | 住民会計課 | 0195-66-2111(内線123) | lg-kuzumaki0303@town.kuzumaki.lg.jp |
| 03岩手県 | 紫波郡紫波町 | 町村 | 町民課 | 019-672-6862 | chomin@town.shiwa.lg.jp |
| 03岩手県 | 紫波郡矢巾町 | 町村 | 町民環境課 | 019-611-2502 | yahaba2500@town.yahaba.iwate.jp |
| 03岩手県 | 和賀郡西和賀町 | 町村 | 町民課 | 0197-85-2111 | tyoumin@town.nishiwaga.lg.jp |
| 03岩手県 | 胆沢郡金ヶ崎町 | 町村 | 総務課 | 0197-42-2111 | sousei@town.kanegasaki.iwate.jp |
| 03岩手県 | 気仙郡住田町 | 町村 | 町民生活課 | 0192-46-2113 | tyomin@town.sumita.iwate.jp |
| 03岩手県 | 下閉伊郡山田町 | 町村 | 町民課 | 0193-82-3111 | choumin@town.iwate-yamada.lg.jp |
| 03岩手県 | 下閉伊郡岩泉町 | 町村 | 町民課戸籍住民室 | 0194-22-2111(内線227) | chomin@town.iwaizumi.lg.jp |
| 03岩手県 | 下閉伊郡田野畑村 | 町村 | 生活環境課 | 0194-34-2114 | s-uchinosawa@vill.tanohata.iwate.jp |
| 03岩手県 | 下閉伊郡普代村 | 町村 | 住民福祉課 | 0194-35-2113 | f-juufuku@vill.fudai.lg.jp |
| 03岩手県 | 九戸郡軽米町 | 町村 | 町民生活課 | 0195-46-4735 | pyominseikatsu@town.karumai.iwate.jp |
| 03岩手県 | 九戸郡野田村 | 町村 | 住民生活課 | 0194-78-2928 | jumin_jumin@vill.noda.lg.jp |
| 03岩手県 | 九戸郡九戸村 | 町村 | 総務住民課 | 0195-42-2111(内線213) | zeimujuu@vill.kunohe.lg.jp |
| 03岩手県 | 二戸郡一戸町 | 町村 | 総務部町民課 | 0195-33-2111(内線114) | ichinohe-chomin@town.ichinohe.lg.jp |

※ 企業への出張申請受付の対応可能団体 25団体／33団体(他の市区町村の住民の申請を9月以降受付可能な団体 15団体)

※ 全国の市区町村のうち、企業への出張申請受付の対応可能団体は、1,502団体／1,741団体
(他の市区町村の住民の申請を9月以降受付可能な団体は、1,135団体)

企業への出張申請受付の対応可能団体連絡先一覧

| 都道府県名 | 市区町村名 ※黄色着色は、 他の市区町村の 住民の申請を 9月以降受付 可能な団体 | 区分 | 担当課名 | 担当課電話番号 | 担当課メールアドレス |
|-------|--|------|----------|----------------------|--|
| 04宮城県 | 仙台市 | 指定都市 | 市民局戸籍住民課 | 070-1446-3934 | sim004015@city.sendai.lg.jp |
| 04宮城県 | 石巻市 | 市 | 生活環境部市民課 | 0225-95-1111(内線2313) | istpeople@city.ishinomaki.lg.jp |
| 04宮城県 | 気仙沼市 | 市 | 市民課 | 0226-22-6600 | shimin@kesenuma.miyagi.jp |
| 04宮城県 | 名取市 | 市 | 市民課 | 022-724-7100 | shimin@city.natori.lg.jp |
| 04宮城県 | 多賀城市 | 市 | 市民経済部市民課 | 022-368-1141 | simin@city.tagajo.lg.jp |
| 04宮城県 | 岩沼市 | 市 | 市民課 | 0223-23-0589 | simin@city.iwanuma.miyagi.jp |
| 04宮城県 | 登米市 | 市 | 市民生活課 | 0220-58-2118 | simin@city.tome.miyagi.jp |
| 04宮城県 | 栗原市 | 市 | 市民課 | 0228-22-3211 | shimin@city.kurihara.lg.jp |
| 04宮城県 | 大崎市 | 市 | 民生部市民課 | 0229-23-6079 | shimin@city.osaki.miyagi.jp |
| 04宮城県 | 富谷市 | 市 | 市民課 | 022-358-0511 | shimin@tomiya-city.miyagi.jp |
| 04宮城県 | 刈田郡七ヶ宿町 | 町村 | 町民税務課 | 0224-37-2114 | shichi12@town.shichikashuku.miyagi.jp |
| 04宮城県 | 柴田郡大河原町 | 町村 | 町民生活課 | 0224-53-2114 | madoguchi@town.ogawara.lg.jp |
| 04宮城県 | 柴田郡村田町 | 町村 | 町民生活課 | 0224-83-6401 | mura-sei@town.murata.lg.jp |
| 04宮城県 | 柴田郡柴田町 | 町村 | 町民環境課 | 0224-55-2113 | townspeople@town.shibata.lg.jp |
| 04宮城県 | 柴田郡川崎町 | 町村 | 町民生活課 | 0224-84-2112 | kawasaki1@town.kawasaki.miyagi.jp |
| 04宮城県 | 亶理郡亶理町 | 町村 | 町民生活課 | 0223-34-1113 | tyomin@town.watari.miyagi.jp |
| 04宮城県 | 亶理郡山元町 | 町村 | 町民生活課 | 0223-37-1112 | chouminseikatsu.m@town.miyagi-yamamoto.lg.jp |
| 04宮城県 | 宮城県松島町 | 町村 | 町民福祉課 | 022-354-5705 | choumin@town.matsushima.miyagi.jp |
| 04宮城県 | 宮城県利府町 | 町村 | 町民課 | 022-767-2118 | myrna@rifu-cho.com |
| 04宮城県 | 黒川郡大和町 | 町村 | 町民生活課 | 022-345-1117 | chomin@town.taiwa.lg.jp |
| 04宮城県 | 黒川郡大衡村 | 町村 | 住民生活課 | 022-341-8512 | juumin@vill.ohira.lg.jp |
| 04宮城県 | 牡鹿郡女川町 | 町村 | 町民生活課 | 0225-54-3131 | juki@town.onagawa.lg.jp |
| 04宮城県 | 本吉郡南三陸町 | 町村 | 企画課 | 0226-46-1371 | plan-ict@town.minamisanriku.miyagi.jp |

※ 企業への出張申請受付の対応可能団体 23団体／35団体(他の市区町村の住民の申請を9月以降受付可能な団体 11団体)

※ 全国の市区町村のうち、企業への出張申請受付の対応可能団体は、1,502団体／1,741団体
(他の市区町村の住民の申請を9月以降受付可能な団体は、1,135団体)

企業への出張申請受付の対応可能団体連絡先一覧

| 都道府県名 | 市区町村名 ※黄色着色は、 他の市区町村の 住民の申請を 9月以降受付 可能な団体 | 区分 | 担当課名 | 担当課電話番号 | 担当課メールアドレス |
|-------|--|-----|----------|---------------------|---------------------------------------|
| 05秋田県 | 秋田市 | 中核市 | 市民課 | 018-888-5626 | ro-ctct@city.akita.lg.jp |
| 05秋田県 | 能代市 | 市 | 市民保険課 | 0185-89-2133 | shiminhoken@city.noshiro.lg.jp |
| 05秋田県 | 横手市 | 市 | 国保市民課 | 0182-35-2176 | kokuhoshimin@city.yokote.lg.jp |
| 05秋田県 | 大館市 | 市 | 市民課 | 0186-43-7016 | mynumber@city.odate.lg.jp |
| 05秋田県 | 男鹿市 | 市 | 生活環境課 | 0185-24-9111 | shimin@city.oga.lg.jp |
| 05秋田県 | 湯沢市 | 市 | 市民課 | 0183-73-2116 | jumin-gr@city.yuzawa.lg.jp |
| 05秋田県 | 鹿角市 | 市 | 市民課 | 0186-30-0656 | jumin@city.kazuno.lg.jp |
| 05秋田県 | 由利本荘市 | 市 | 市民生活部市民課 | 0184-24-6243 | shimin@city.yurihorjo.lg.jp |
| 05秋田県 | 潟上市 | 市 | 市民課 | 018-853-5309 | shimin@city.katagami.lg.jp |
| 05秋田県 | 大仙市 | 市 | 市民課 | 0187-63-1111(内線120) | simin@city.daisen.lg.jp |
| 05秋田県 | 北秋田市 | 市 | 市民課 | 0186-62-1114 | cit@city.kitaakita.akita.jp |
| 05秋田県 | にかほ市 | 市 | 市民課 | 0184-32-3035 | simin@city.nikaho.lg.jp |
| 05秋田県 | 鹿角郡小坂町 | 町村 | 町民課 | 0186-29-3906 | kosaka-1g08@town.kosaka.lg.jp |
| 05秋田県 | 北秋田郡上小阿仁村 | 町村 | 住民福祉課 | 0186-77-2222 | juuki@vill.kamikoani.lg.jp |
| 05秋田県 | 山本郡藤里町 | 町村 | 町民課 | 0185-79-2113 | choumin@town.fujisato.lg.jp |
| 05秋田県 | 山本郡三種町 | 町村 | 町民生活課 | 0185-85-4825 | naito-eiko@town.mitane.lg.jp |
| 05秋田県 | 南秋田郡五城目町 | 町村 | 住民生活課 | 018-852-5112 | chomin@town.gojome.lg.jp |
| 05秋田県 | 南秋田郡井川町 | 町村 | 町民生活課 | 018-874-4415 | byoumin@town.akita-ikawa.g.jp |
| 05秋田県 | 南秋田郡大潟村 | 町村 | 福祉保健課 | 0185-45-2114 | jyumin@vill.ogata.lg.jp |
| 05秋田県 | 仙北郡美郷町 | 町村 | 住民生活課 | 0187-84-4903 | m-koseki_3310@town.akita-misato.lg.jp |
| 05秋田県 | 雄勝郡羽後町 | 町村 | 町民生活課 | 0183-62-2111 | jyumin@town.ugo.lg.jp |
| 05秋田県 | 雄勝郡東成瀬村 | 町村 | 民生課 | 0182-47-3404 | minsei@vill.higashinaruse.lg.jp |

※ 企業への出張申請受付の対応可能団体 22団体/25団体(他の市区町村の住民の申請を9月以降受付可能な団体 17団体)

※ 全国の市区町村のうち、企業への出張申請受付の対応可能団体は、1,502団体/1,741団体
(他の市区町村の住民の申請を9月以降受付可能な団体は、1,135団体)

企業への出張申請受付の対応可能団体連絡先一覧

| 都道府県名 | 市区町村名 ※黄色着色は、 他の市区町村の 住民の申請を 9月以降受付 可能な団体 | 区分 | 担当課名 | 担当課電話番号 | 担当課メールアドレス |
|-------|--|-----|--------|-------------------------|--|
| 06山形県 | 山形市 | 中核市 | 市民課 | 023-641-1212(内線352) | shimin@city.yamagata.yamagata.lg.jp |
| 06山形県 | 米沢市 | 市 | 市民課 | 0238-22-5111 | simin-ka@city.yonezawa.lg.jp |
| 06山形県 | 鶴岡市 | 市 | 市民課 | 0235-35-1194 | shimin@city.tsuruoka.lg.jp |
| 06山形県 | 酒田市 | 市 | 市民課 | 0234-26-5723 | shimin@city.sakata.lg.jp |
| 06山形県 | 新庄市 | 市 | 市民課 | 0233-22-2111 | shimin@city.shinjo.yamagata.jp |
| 06山形県 | 寒河江市 | 市 | 市民生活課 | 0237-85-1853 | siminseikat@city.sagee.yamagata.jp |
| 06山形県 | 上市市 | 市 | 市民生活課 | 023-672-1111(内線113) | simin@city.kaminoyama.lg.jp |
| 06山形県 | 村山市 | 市 | 市民環境課 | 0237-55-2111(内線171) | shimin@city.murayama.lg.jp |
| 06山形県 | 長井市 | 市 | 市民課 | 0238-82-8007 | madoguchi@city.nagai.yamagata.jp |
| 06山形県 | 天童市 | 市 | 市民部市民課 | 023-654-1111(内線714-716) | simin-kiroku@city.tendo.lg.jp shimin@city.tendo.yamagata.jp |
| 06山形県 | 東根市 | 市 | 市民課 | 0237-42-1111(内線2111) | shimin@city.higashine.yamagata.jp |
| 06山形県 | 尾花沢市 | 市 | 市民税務課 | 0237-22-1111 | s_nenkin@city.obanazawa.lg.jp |
| 06山形県 | 南陽市 | 市 | 市民課 | 0238-40-8254 | shimin@city.nanyo.yamagata.jp |
| 06山形県 | 東村山郡山辺町 | 町村 | 町民生活課 | 023-667-1109 | juumin@town.yamanobe.yamagata.jp |
| 06山形県 | 東村山郡中山町 | 町村 | 住民税務課 | 023-662-2593 | juumin@town.yamagata-nakayama.lg.jp |
| 06山形県 | 西村山郡河北町 | 町村 | 税務町民課 | 0237-73-2111 | chomin@town.yamagata-kahoku.lg.jp |
| 06山形県 | 西村山郡西川町 | 町村 | 町民税務課 | 0237-74-4118 | chomin@town.yamagata-nishikawa.lg.jp |
| 06山形県 | 西村山郡朝日町 | 町村 | 税務町民課 | 0237-67-2119 | koseki@town.yamagata-asahi.lg.jp |
| 06山形県 | 西村山郡大江町 | 町村 | 税務町民課 | 0237-62-2113 | koseki@town.oe.yamagata.jp |
| 06山形県 | 北村山郡大石田町 | 町村 | 町民税務課 | 0237-35-2111(内線122) | juumin@town.oishida.lg.jp |
| 06山形県 | 最上郡金山町 | 町村 | 町民税務課 | 0233-29-5611 | juumin@town.yamagata-kaneyama.lg.jp |
| 06山形県 | 最上郡最上町 | 町村 | 町民税務課 | 0233-43-2012 | juumin@town.mogami.lg.jp |
| 06山形県 | 最上郡舟形町 | 町村 | 住民税務課 | 0233-32-0211 | juumin@town.funagata.yamagata.jp |
| 06山形県 | 最上郡真室川町 | 町村 | 町民課 | 0233-62-2054 | choumin@town.mamurogawa.lg.jp |
| 06山形県 | 最上郡大蔵村 | 町村 | 住民税務課 | 0233-75-2103 | kosekijuku@vill.ohkura.yamagata.jp |
| 06山形県 | 最上郡鮭川村 | 町村 | 住民税務課 | 0233-55-2111 | koseki@vill.sakegawa.lg.jp |
| 06山形県 | 最上郡戸沢村 | 町村 | 住民税務課 | 0233-72-2111 | juumin@vill.tozawa.lg.jp |
| 06山形県 | 東置賜郡高畠町 | 町村 | 町民課 | 0238-52-1345 | tyoumin@town.takahata.lg.jp |
| 06山形県 | 東置賜郡川西町 | 町村 | 住民課 | 0238-42-6615 | juumin@town.yamagata-kawanishi.lg.jp |
| 06山形県 | 西置賜郡小国町 | 町村 | 町民税務課 | 0238-62-2260 | choumin@town.oguni.yamagata.jp |
| 06山形県 | 西置賜郡白鷹町 | 町村 | 町民課 | 0238-85-6129 | cyoumin@so.town.shirataka.yamagata.jp |
| 06山形県 | 西置賜郡飯豊町 | 町村 | 住民課 | 0238-87-0511 | r-juumin@town.iide.yamagata.jp |
| 06山形県 | 東田川郡三川町 | 町村 | 町民課 | 0235-35-7025 | juumin@town.yamagata-mikawa.lg.jp |
| 06山形県 | 東田川郡庄内町 | 町村 | 税務町民課 | 0234-42-0133 | zeimuchomin@town.shonai.lg.jp |
| 06山形県 | 飽海郡遊佐町 | 町村 | 町民課 | 0234-72-5885 | chomin@town.yuza.lg.jp |

※ 企業への出張申請受付の対応可能団体 35団体/35団体(他の市区町村の住民の申請を9月以降受付可能な団体 35団体)

※ 全国の市区町村のうち、企業への出張申請受付の対応可能団体は、1,502団体/1,741団体
(他の市区町村の住民の申請を9月以降受付可能な団体は、1,135団体)

企業への出張申請受付の対応可能団体連絡先一覧

| 都道府県名 | 市区町村名 ※黄色着色は、 他の市区町村の 住民の申請を 9月以降受付 可能な団体 | 区分 | 担当課名 | 担当課電話番号 | 担当課メールアドレス |
|-------|--|-----|--------|----------------------|--|
| 07福島県 | 福島市 | 中核市 | 市民課 | 024-535-7311 | simin@mail.city.fukushima.lg.jp |
| 07福島県 | 会津若松市 | 市 | 市民課 | 0242-36-7210 | simin@city.aizuwakamatsu.lg.jp |
| 07福島県 | 郡山市 | 中核市 | 市民課 | 024-924-2130 | mynumber@city.koriyama.lg.jp |
| 07福島県 | いわき市 | 中核市 | 市民課 | 0246-22-7026 | shimin@city.iwaki.lg.jp |
| 07福島県 | 白河市 | 市 | 市民課 | 0248-22-1111(内線2176) | shimin@city.shirakawa.lg.jp |
| 07福島県 | 須賀川市 | 市 | 市民課 | 0248-88-9134 | shimin@city.sukagawa.lg.jp |
| 07福島県 | 喜多方市 | 市 | 市民課 | 0241-24-5226 | shimin@city.kitakata.fukushima.jp |
| 07福島県 | 相馬市 | 市 | 市民課 | 0244-37-2138 | m-shimin@city.soma.lg.jp |
| 07福島県 | 二本松市 | 市 | 市民部市民課 | 0243-55-5104 | shiminkiroku@city.nihonmatsu.lg.jp |
| 07福島県 | 田村市 | 市 | 市民課 | 0247-82-1112 | shimin@city.tamura.lg.jp |
| 07福島県 | 南相馬市 | 市 | 市民課 | 0244-24-5235 | shimin@city.minamisoma.lg.jp |
| 07福島県 | 伊達市 | 市 | 市民課 | 024-575-0205 | simin@city.fukushima-date.lg.jp |
| 07福島県 | 本宮市 | 市 | 市民部市民課 | 0243-24-5341 | madoguchi@city.motomiya.lg.jp |
| 07福島県 | 伊達郡桑折町 | 町村 | 税務住民課 | 024-582-2114 | zeiju@town.koori.lg.jp |
| 07福島県 | 伊達郡国見町 | 町村 | 住民防犯課 | 024-585-2115 | juumin@town.fukushima-kunimi.lg.jp |
| 07福島県 | 伊達郡川俣町 | 町村 | 町民税務課 | 024-566-2111 | chozei@town.kawamata.lg.jp |
| 07福島県 | 安達郡大玉村 | 町村 | 住民生活課 | 0243-24-8090 | juumin@town.otama.lg.jp |
| 07福島県 | 岩瀬郡天栄村 | 町村 | 住民福祉課 | 0248-82-2114 | juumin@vill.tenei.lg.jp |
| 07福島県 | 南会津郡下郷町 | 町村 | 町民課 | 0241-69-1133 | madoguchi_01@town.shimogo.lg.jp |
| 07福島県 | 南会津郡檜枝岐村 | 町村 | 住民課 | 0241-75-2502 | resident@vill.hinoemata.lg.jp |
| 07福島県 | 南会津郡只見町 | 町村 | 町民生活課 | 0241-82-5100 | cyoumin@town.tadami.lg.jp |
| 07福島県 | 南会津郡南会津町 | 町村 | 住民課 | 0241-62-6120 | nakajima-ryou@minamiaizu.org |
| 07福島県 | 耶麻郡西会津町 | 町村 | 町民税務課 | 0241-45-2215 | shobe@town.nishiaizu.lg.jp |
| 07福島県 | 耶麻郡磐梯町 | 町村 | 町民課 | 0242-74-1215 | bandai-koseki@town.bandai.fukushima.jp |
| 07福島県 | 耶麻郡猪苗代町 | 町村 | 町民生活課 | 0242-62-2114 | choumin@town.inawashiro.lg.jp |
| 07福島県 | 河沼郡会津坂下町 | 町村 | 生活課 | 0242-84-1500 | koseki_kankyou@town.aizubange.lg.jp |
| 07福島県 | 河沼郡湯川村 | 町村 | 住民課 | 0241-27-8810 | fukushi@vill.yugawa.lg.jp |
| 07福島県 | 河沼郡柳津町 | 町村 | 町民課 | 0241-42-2118 | juumin-fukushi@town.fukushima-yanaiizu.lg.jp |
| 07福島県 | 大沼郡三島町 | 町村 | 町民課 | 0241-48-5555 | choumin@town.mishima.fukushima.jp |
| 07福島県 | 大沼郡金山町 | 町村 | 住民課 | 0241-54-5121 | juumin@town.kaneyama.fukushima.jp |
| 07福島県 | 大沼郡昭和村 | 町村 | 総務課 | 0241-57-2115 | zyumin@vill.showa.fukushima.jp |
| 07福島県 | 大沼郡会津美里町 | 町村 | 町民税務課 | 0242-55-1166 | choumin@town.aizumisato.fukushima.jp |
| 07福島県 | 西白河郡西郷村 | 町村 | 住民生活課 | 0248-25-1114 | juumin@vill.nishigo.lg.jp |
| 07福島県 | 西白河郡泉崎村 | 町村 | 住民生活課 | 0248-53-2112 | juumin@vill.izumizaki.lg.jp |
| 07福島県 | 西白河郡中島村 | 町村 | 住民生活課 | 0248-52-2112 | kokuhokoseki@vill.nakajima.lg.jp |
| 07福島県 | 西白河郡矢吹町 | 町村 | 総合窓口課 | 0248-42-2114 | madoguchi@town.yabuki.fukushima.jp |
| 07福島県 | 東白川郡柳倉町 | 町村 | 住民課 | 0247-33-2116 | juumin@town.tanagura.lg.jp |
| 07福島県 | 東白川郡矢祭町 | 町村 | 町民福祉課 | 0247-46-4574 | tyoumin-g@town.yamatsuri.lg.jp |
| 07福島県 | 石川郡石川町 | 町村 | 町民課 | 0247-26-9120 | madoguchi@town.ishikawa.lg.jp |
| 07福島県 | 石川郡玉川村 | 町村 | 住民税務課 | 0247-57-4624 | juumin@vill.tamakawa.fukushima.jp |
| 07福島県 | 石川郡平田村 | 町村 | 住民課 | 0247-55-3112 | juumin@vill.hirata.fukushima.jp |
| 07福島県 | 石川郡古殿町 | 町村 | 住民税務課 | 0247-53-4618 | koseki@town.furudono.fukushima.jp |
| 07福島県 | 田村郡三春町 | 町村 | 住民課 | 0247-62-8126 | juumin@town.miharu.lg.jp |
| 07福島県 | 田村郡小野町 | 町村 | 町民生活課 | 0247-72-6933 | chouminseikatuka@town.fukushima-ono.lg.jp |
| 07福島県 | 双葉郡広野町 | 町村 | 町民税務課 | 0240-27-4160 | chouminzeimu@town.hirono.fukushima.lg.jp |
| 07福島県 | 双葉郡楢葉町 | 町村 | 住民福祉課 | 0240-23-6102 | juumin-n@town.naraha.lg.jp |
| 07福島県 | 双葉郡富岡町 | 町村 | 住民課 | 0240-22-9000 | koseki@town.tomioka.lg.jp |
| 07福島県 | 双葉郡川内村 | 町村 | 住民課 | 0240-38-2113 | juumin@vill.kawauchi.lg.jp |
| 07福島県 | 双葉郡大熊町 | 町村 | 住民課 | 0240-23-7146 | juumin@town.okuma.fukushima.jp |
| 07福島県 | 双葉郡浪江町 | 町村 | 住民課 | 0240-34-0230 | namie13010@town.namie.lg.jp |
| 07福島県 | 相馬郡新地町 | 町村 | 町民課 | 0244-62-2115 | tyominj@town.shinchi.lg.jp |

※ 企業への出張申請受付の対応可能団体 51団体/59団体(他の市区町村の住民の申請を9月以降受付可能な団体 43団体)

※ 全国の市区町村のうち、企業への出張申請受付の対応可能団体は、1,502団体/1,741団体
(他の市区町村の住民の申請を9月以降受付可能な団体は、1,135団体)

企業への出張申請受付の対応可能団体連絡先一覧

| 都道府県名 | 市区町村名 ※黄色着色は、 他の市区町村の 住民の申請を 9月以降受付 可能な団体 | 区分 | 担当課名 | 担当課電話番号 | 担当課メールアドレス |
|-------|--|-----|------------|---------------------------|--------------------------------------|
| 08茨城県 | 水戸市 | 中核市 | 市民課 | 029-291-3916 | certification@city.mito.lg.jp |
| 08茨城県 | 日立市 | 市 | 市民課 | 0294-22-3111(内線574) | shimin@city.hitachi.lg.jp |
| 08茨城県 | 土浦市 | 市 | 市民課 | 029-826-1111(内線2605) | shimin@city.tsuchiura.lg.jp |
| 08茨城県 | 古河市 | 市 | 市民総合窓口課 | 0280-82-3111 | sougou@city.ibaraki-koga.lg.jp |
| 08茨城県 | 石岡市 | 市 | 市民課 | 0299-23-1111(内線7109) | shimin@city.ishioka.lg.jp |
| 08茨城県 | 結城市 | 市 | 市民課 | 0296-34-0409 | simin@city.yuki.lg.jp |
| 08茨城県 | 龍ヶ崎市 | 市 | 市民窓口課 | 0297-64-1111 | shimin@city.ryugasaki.lg.jp |
| 08茨城県 | 下妻市 | 市 | 総務課 | 0296-43-2117 | jyoho@city.shimotsuma.lg.jp |
| 08茨城県 | 常総市 | 市 | 市民生活部市民課 | 0297-23-2909 | shiminkakanri@city.joso.lg.jp |
| 08茨城県 | 常陸太田市 | 市 | 市民課 | 0294-85-8815 | mynumber@city.hitachiota.lg.jp |
| 08茨城県 | 高萩市 | 市 | 市民課 | 0293-23-2116 | shimin@city.takahagi.lg.jp |
| 08茨城県 | 北茨城市 | 市 | 市民課 | 0293-43-1111 | shimin@city.kitaibaraki.lg.jp |
| 08茨城県 | 笠間市 | 市 | 市民課 | 0296-77-1101 | shimin@city.kasama.lg.jp |
| 08茨城県 | 取手市 | 市 | 市民課 | 0297-74-2141(内線1164) | siminka@city.toride.lg.jp |
| 08茨城県 | 牛久市 | 市 | 総合窓口課 | 029-873-2111 | madoguti@city.ushiku.lg.jp |
| 08茨城県 | つくば市 | 市 | 市民窓口課 | 029-883-1111(内線1120) | ctz020@city.tsukuba.lg.jp |
| 08茨城県 | ひたちなか市 | 市 | 市民課 | 029-273-0111 | simin@city.hitachinaka.lg.jp |
| 08茨城県 | 鹿嶋市 | 市 | 総合窓口課 | 0299-82-2911(内線323) | simin1@city.ibaraki-kashima.lg.jp |
| 08茨城県 | 潮来市 | 市 | 市民課 | 0299-63-1111(内線115) | shimin@city.itako.lg.jp |
| 08茨城県 | 守谷市 | 市 | 総合窓口課 | 0297-45-1111 | madoguchi@city.moriya.ibaraki.jp |
| 08茨城県 | 常陸大宮市 | 市 | 市民生活部市民課 | 0295-52-1111 | shimin@city.hitachiomiya.lg.jp |
| 08茨城県 | 那珂市 | 市 | 市民課 | 029-298-1111 | shimin@city.naka.lg.jp |
| 08茨城県 | 筑西市 | 市 | 市民環境部市民課 | 0296-24-2111 | siminka@city.chikusei.lg.jp |
| 08茨城県 | 坂東市 | 市 | 市民課 | 0297-21-2186 | shimin@city.bando.ibaraki.jp |
| 08茨城県 | 稲敷市 | 市 | 市民窓口課 | 029-892-2000 | shimin@city.inashiki.lg.jp |
| 08茨城県 | かすみがうら市 | 市 | 市民課 | 0299-59-2111 | shiminka@city.kasumigaura.ibaraki.jp |
| 08茨城県 | 桜川市 | 市 | 市民課 | 0296-75-3132 | shiminka_s@city.sakuragawa.lg.jp |
| 08茨城県 | 神栖市 | 市 | 市民課 | 0299-90-1140 | shimin@city.kamisu.lg.jp |
| 08茨城県 | 行方市 | 市 | 総合窓口課 | 0299-55-0111 | name-tsogo@city.namegata.lg.jp |
| 08茨城県 | 鉾田市 | 市 | 総務部市民課 | 0291-36-7157 | simin@city.hokota.lg.jp |
| 08茨城県 | つくばみらい市 | 市 | 市民窓口課 | 0297-58-2111 | ccw01@city.tsukubamirai.lg.jp |
| 08茨城県 | 小美玉市 | 市 | 市民課 | 0299-48-1111(内線1111・1112) | shimin@city.omitama.lg.jp |
| 08茨城県 | 東茨城県茨城町 | 町村 | 生活経済部市民課 | 029-240-7111 | rcyoumin@town.ibaraki.lg.jp |
| 08茨城県 | 東茨城県大洗町 | 町村 | 住民課 | 029-267-5111(内線112) | jyumin@town.oarai.lg.jp |
| 08茨城県 | 東茨城県城里町 | 町村 | 町民課 | 029-288-3111 | choumin@town.shirosato.lg.jp |
| 08茨城県 | 那珂郡東海村 | 町村 | 住民課 | 029-282-1711 | jyumin@vill.tokai.lg.jp |
| 08茨城県 | 久慈郡大子町 | 町村 | 町民課 | 0295-72-1111(内線113) | tyoumin01@town.daigo.lg.jp |
| 08茨城県 | 稲敷郡美浦村 | 町村 | 総務部住民課 | 029-885-0340(内線108) | jumin@vill.miho.lg.jp |
| 08茨城県 | 稲敷郡阿見町 | 町村 | 町民課 | 029-888-1111(内線127) | chominka-ofc@town.ami.lg.jp |
| 08茨城県 | 稲敷郡河内町 | 町村 | 町民課 | 0297-84-6984 | jumin@town.ibaraki-kawachi.lg.jp |
| 08茨城県 | 結城郡八千代町 | 町村 | 戸籍住民課 | 0296-49-3940 | jumin@town.ibaraki-yachiyo.lg.jp |
| 08茨城県 | 猿島郡五霞町 | 町村 | まちづくり戦略課 | 0280-84-1111 | kikaku@town.goka.lg.jp |
| 08茨城県 | 猿島郡境町 | 町村 | 総務課情報システム室 | 0280-81-1322 | jyyouhou@town.ibaraki-sakai.lg.jp |

※ 企業への出張申請受付の対応可能団体 43団体/44団体(他の市区町村の住民の申請を9月以降受付可能な団体 35団体)

※ 全国の市区町村のうち、企業への出張申請受付の対応可能団体は、1,502団体/1,741団体
(他の市区町村の住民の申請を9月以降受付可能な団体は、1,135団体)

企業への出張申請受付の対応可能団体連絡先一覧

| 都道府県名 | 市区町村名 ※黄色着色は、 他の市区町村の 住民の申請を 9月以降受付 可能な団体 | 区分 | 担当課名 | 担当課電話番号 | 担当課メールアドレス |
|-------|--|-----|--------|--------------|------------------------------------|
| 09栃木県 | 宇都宮市 | 中核市 | 市民課 | 028-632-5264 | u1802@city.utsunomiya.tochigi.jp |
| 09栃木県 | 足利市 | 市 | 市民課 | 0284-20-2145 | shiminka@city.ashikaga.lg.jp |
| 09栃木県 | 栃木市 | 市 | 市民生活課 | 0282-21-2126 | simin04@city.tochigi.lg.jp |
| 09栃木県 | 佐野市 | 市 | 市民課 | 0283-20-3016 | shiminka@city.sano.lg.jp |
| 09栃木県 | 鹿沼市 | 市 | 市民課 | 0289-63-2121 | shimin@city.kanuma.lg.jp |
| 09栃木県 | 日光市 | 市 | 市民課 | 0288-21-5111 | shimin@city.nikko.lg.jp |
| 09栃木県 | 小山市 | 市 | 市民課 | 0285-22-9402 | d-simin@city.oヤマ.tochigi.jp |
| 09栃木県 | 真岡市 | 市 | 市民課 | 0285-83-8117 | shimin@city.moka.lg.jp |
| 09栃木県 | 大田原市 | 市 | 市民課 | 0287-23-8752 | shimin@city.ohtawara.lg.jp |
| 09栃木県 | 矢板市 | 市 | 市民課 | 0287-43-1117 | simin@city.yaita.lg.jp |
| 09栃木県 | 那須塩原市 | 市 | 市民課 | 0287-62-7132 | k-shimin@city.nasushiobara.lg.jp |
| 09栃木県 | さくら市 | 市 | 市民課 | 028-681-1115 | shimin@city.tochigi-sakura.lg.jp |
| 09栃木県 | 那須烏山市 | 市 | 市民課 | 0287-83-1116 | shimin@city.nasukarasuyama.lg.jp |
| 09栃木県 | 下野市 | 市 | 市民課 | 0285-32-8896 | shimin@city.shimotsuke.lg.jp |
| 09栃木県 | 河内郡上三川町 | 町村 | 住民課 | 0285-56-9125 | juumin01@town.kaminokawa.lg.jp |
| 09栃木県 | 芳賀郡益子町 | 町村 | 住民課 | 0285-72-8849 | juumin@town.mashiko.lg.jp |
| 09栃木県 | 芳賀郡茂木町 | 町村 | 住民課 | 0285-63-5624 | juumin@town.motegi.tochigi.jp |
| 09栃木県 | 芳賀郡市貝町 | 町村 | 町民くらし課 | 0285-68-1114 | koseki@town.ichikai.lg.jp |
| 09栃木県 | 芳賀郡芳賀町 | 町村 | 住民課 | 028-677-6014 | juumin@town.tochigi-haga.lg.jp |
| 09栃木県 | 下都賀郡壬生町 | 町村 | 住民課 | 0282-81-1824 | juumin@town.mibu.lg.jp |
| 09栃木県 | 下都賀郡野木町 | 町村 | 住民課 | 0280-57-4126 | juumin@town.nogi.lg.jp |
| 09栃木県 | 塩谷郡塩谷町 | 町村 | 住民課 | 0287-45-1118 | juumin@town.shioya.lg.jp |
| 09栃木県 | 塩谷郡高根沢町 | 町村 | 住民課 | 028-675-8100 | juumin@town.takanezawa.lg.jp |
| 09栃木県 | 那須郡那須町 | 町村 | 住民生活課 | 0287-72-6908 | juumin@town.nasu.lg.jp |
| 09栃木県 | 那須郡那珂川町 | 町村 | 住民課 | 0287-92-1112 | koseki@town.tochigi-nakagawa.lg.jp |

※ 企業への出張申請受付の対応可能団体 25団体/25団体(他の市区町村の住民の申請を9月以降受付可能な団体 25団体)

※ 全国の市区町村のうち、企業への出張申請受付の対応可能団体は、1,502団体/1,741団体
(他の市区町村の住民の申請を9月以降受付可能な団体は、1,135団体)

企業への出張申請受付の対応可能団体連絡先一覧

| 都道府県名 | 市区町村名 ※黄色着色は、 他の市区町村の 住民の申請を 9月以降受付 可能な団体 | 区分 | 担当課名 | 担当課電話番号 | 担当課メールアドレス |
|-------|--|-----|-------------|---------------------|--------------------------------------|
| 10群馬県 | 前橋市 | 中核市 | 市民課 | 027-898-6172 | siminka@city.mabashi.lg.jp |
| 10群馬県 | 高崎市 | 中核市 | 情報政策課 | 027-321-1210 | jouhou@city.takasaki.lg.jp |
| 10群馬県 | 桐生市 | 市 | DX推進室 | 0277-46-1111(内線558) | dx-suishin@city.kiryu.lg.jp |
| 10群馬県 | 伊勢崎市 | 市 | 市民課 | 0270-27-2727 | simin@city.isesaki.lg.jp |
| 10群馬県 | 太田市 | 市 | 市民課 | 0276-47-1937 | lg-shiminka@city.gunma-ota.lg.jp |
| 10群馬県 | 沼田市 | 市 | 市民課 | 0278-23-2111 | simink@city.numata.lg.jp |
| 10群馬県 | 館林市 | 市 | 市民課 | 0276-47-5123 | shimin@city.tatebayashi.lg.jp |
| 10群馬県 | 渋川市 | 市 | 市民課 | 0279-22-2459 | shimin@city.shibukawa.lg.jp |
| 10群馬県 | 藤岡市 | 市 | 市民課 | 0274-22-1211 | shimin@city.fujioka.gunma.jp |
| 10群馬県 | 富岡市 | 市 | 市民課 | 0274-62-1511 | shimin@city.tomioka.lg.jp |
| 10群馬県 | 安中市 | 市 | 情報戦略課 | 027-382-1111 | jo-sen@city.annaka.lg.jp |
| 10群馬県 | みどり市 | 市 | 市民部市民課 | 0277-76-0972 | shimin@city.midori.lg.jp |
| 10群馬県 | 北群馬郡榛東村 | 町村 | 住民生活課 | 0279-26-2494 | m-hoshino@vill.shinto.lg.jp |
| 10群馬県 | 北群馬郡吉岡町 | 町村 | 住民課 | 0279-54-3111 | juu-kan@town.yoshioka.lg.jp |
| 10群馬県 | 多野郡上野村 | 町村 | 総務課 | 0274-59-2111 | juumin@vill.gunma-ueno.lg.jp |
| 10群馬県 | 多野郡神流町 | 町村 | 住民生活課 | 0274-57-2111 | juumin@town.kanna.lg.jp |
| 10群馬県 | 甘楽郡下仁田町 | 町村 | 住民税務課 | 0274-82-2112 | juumin@town.shimonita.lg.jp |
| 10群馬県 | 甘楽郡南牧村 | 町村 | 住民税務課 | 0274-87-2011 | pub02434@vill.namoku.gunma.jp |
| 10群馬県 | 甘楽郡甘楽町 | 町村 | 住民課 | 0274-64-8314 | koseki@town.kanra.lg.jp |
| 10群馬県 | 吾妻郡中之条町 | 町村 | 住民福祉課 | 0279-75-8821 | juuminfukushi@town.nakanogo.lg.jp |
| 10群馬県 | 吾妻郡長野原町 | 町村 | 町民生活課 | 0279-82-2245 | madoguchi@town.naganohara.lg.jp |
| 10群馬県 | 吾妻郡嬬恋村 | 町村 | 住民課 | 0279-96-0515 | juumin@vill.tsumagoi.lg.jp |
| 10群馬県 | 吾妻郡草津町 | 町村 | 住民課 | 0279-88-7192 | juumin@town.kusatsu.lg.jp |
| 10群馬県 | 吾妻郡高山村 | 町村 | 住民課 | 0278-63-2111 | sa-hayashi@vill.gunma-takayama.lg.jp |
| 10群馬県 | 利根郡片品村 | 町村 | 住民課 | 0278-58-2116 | juumin@vill.katashina.lg.jp |
| 10群馬県 | 利根郡川場村 | 町村 | 住民課 | 0278-52-2111 | minami-s@vill.kawaba.lg.jp |
| 10群馬県 | 利根郡昭和村 | 町村 | 総務課 | 0278-24-5111 | juumin@gunma-showa.lg.jp |
| 10群馬県 | 利根郡みなかみ町 | 町村 | 町民福祉課住民・戸籍係 | 0278-25-5029 | office-hoken@town.minakami.lg.jp |
| 10群馬県 | 佐波郡玉村町 | 町村 | 住民課 | 0270-64-7701 | juumin@town.tamamura.lg.jp |
| 10群馬県 | 邑楽郡板倉町 | 町村 | 住民環境課 | 0276-82-6131 | k-koseki@town.gunma-itakura.lg.jp |
| 10群馬県 | 邑楽郡明和町 | 町村 | 住民保険課 | 0276-84-3111 | juuki@town.gunma-meiva.lg.jp |
| 10群馬県 | 邑楽郡千代田町 | 町村 | 住民福祉課 | 0276-86-7001 | juumin@town.gunma-chiyoda.lg.jp |
| 10群馬県 | 邑楽郡大泉町 | 町村 | 住民経済部住民課 | 0276-63-3111(内線935) | juumin@town.oizumi.lg.jp |
| 10群馬県 | 邑楽郡邑楽町 | 町村 | 住民保険課 | 0276-88-5511 | citizen@town.ora.lg.jp |

※ 企業への出張申請受付の対応可能団体 34団体/35団体(他の市区町村の住民の申請を9月以降受付可能な団体 24団体)

※ 全国の市区町村のうち、企業への出張申請受付の対応可能団体は、1,502団体/1,741団体
(他の市区町村の住民の申請を9月以降受付可能な団体は、1,135団体)

企業への出張申請受付の対応可能団体連絡先一覧

| 都道府県名 | 市区町村名 ※黄色着色は、 他の市区町村の 住民の申請を 9月以降受付 可能な団体 | 区分 | 担当課名 | 担当課電話番号 | 担当課メールアドレス |
|-------|--|------|---------------|----------------------|---|
| 11埼玉県 | さいたま市 | 指定都市 | デジタル改革推進部 | 829-1048 | dx-s@city.saitama.lg.jp |
| 11埼玉県 | 川越市 | 中核市 | 市民課 | 049-224-5744 | shimin@city.kawagoe.lg.jp |
| 11埼玉県 | 熊谷市 | 市 | 市民課 | 048-524-1111 | shimin@city.kumagaya.lg.jp |
| 11埼玉県 | 川口市 | 中核市 | 市民課 | 048-271-9259 | 016.020b1@city.kawaguchi.lg.jp |
| 11埼玉県 | 行田市 | 市 | 市民課 | 048-556-1111 | simin@city.gyoda.lg.jp |
| 11埼玉県 | 秩父市 | 市 | 情報政策課 | 0494-22-2204 | joho@city.chichibu.lg.jp |
| 11埼玉県 | 所沢市 | 市 | 市民課 | 04-2998-9087 | a9087@city.tokorozawa.lg.jp |
| 11埼玉県 | 飯能市 | 市 | 市民課 | 042-973-2112 | simin@city.hanno.lg.jp |
| 11埼玉県 | 加須市 | 市 | 市民課 | 0480-62-1111(内線113) | simin@city.kazo.lg.jp |
| 11埼玉県 | 本庄市 | 市 | 市民課 | 0495-25-1113 | simin@city.honjo.lg.jp |
| 11埼玉県 | 東松山市 | 市 | 市民課 | 0493-21-1402 | shimin-jnet@city.higashimatsuyama.lg.jp |
| 11埼玉県 | 春日部市 | 市 | 市民課 | 048-736-1111(内線2888) | shimin@city.kasukabe.lg.jp |
| 11埼玉県 | 狭山市 | 市 | 市民課 | 04-2953-1111(内線1033) | simin@city.sayama.lg.jp |
| 11埼玉県 | 羽生市 | 市 | 市民生活課 | 048-561-1121(内線134) | shimin@city.hanyu.lg.jp |
| 11埼玉県 | 鴻巣市 | 市 | 市民課 | 048-541-2500 | simin@city.kounosu.lg.jp |
| 11埼玉県 | 深谷市 | 市 | 市民課 | 048-571-1211(内線2014) | simin@city.fukaya.saitama.jp |
| 11埼玉県 | 上尾市 | 市 | 市民課 | 048-782-9922 | s201000@city.ageo.lg.jp |
| 11埼玉県 | 越谷市 | 中核市 | 市民課 | 048-963-9126 | shimin@city.koshigaya.lg.jp |
| 11埼玉県 | 戸田市 | 市 | 市民課 | 048-441-1800(内線205) | simin@city.toda.lg.jp |
| 11埼玉県 | 入間市 | 市 | 情報政策課 | 04-2964-1111 | ir114000@city.iruma.lg.jp |
| 11埼玉県 | 志木市 | 市 | 総合窓口課 | 048-473-1111(内線1015) | sogo_madoguti@city.shiki.lg.jp |
| 11埼玉県 | 和光市 | 市 | 戸籍住民課 | 048-424-9112 | c0100@city.wako.lg.jp |
| 11埼玉県 | 桶川市 | 市 | 市民課 | 048-788-4922 | shimin@city.okegawa.lg.jp |
| 11埼玉県 | 久喜市 | 市 | 市民課(総合窓口) | 0480-22-1111 | shimin@city.kuki.lg.jp |
| 11埼玉県 | 北本市 | 市 | 市民課 | 048-594-5528 | a03000@city.kitamoto.lg.jp |
| 11埼玉県 | 八潮市 | 市 | 企画経営課デジタル推進担当 | 048-951-1659 | joho@city.yashio.lg.jp |
| 11埼玉県 | 富士見市 | 市 | 市民課 | 049-251-2711 | fig071@city.fujimi.lg.jp |
| 11埼玉県 | 三郷市 | 市 | 情報政策課 | 048-930-7831 | jouhou@city.misato.lg.jp |
| 11埼玉県 | 蓮田市 | 市 | 政策調整課 | 048-768-3111 | kikaku@city.hasuda.lg.jp |
| 11埼玉県 | 坂戸市 | 市 | 市民課 | 049-283-3109 | sakado32@city.sakado.lg.jp |
| 11埼玉県 | 鶴ヶ島市 | 市 | 市民課 | 049-271-1111 | 10300050@city.tsurugashima.lg.jp |
| 11埼玉県 | 日高市 | 市 | 市民課 | 042-989-2111 | simin@city.hidaka.lg.jp |
| 11埼玉県 | 吉川市 | 市 | 総務部市民課 | 048-982-9692 | shimin2@city.yoshikawa.saitama.jp |
| 11埼玉県 | ふじみ野市 | 市 | 市民課 | 049-262-9018 | shimin@city.fujimino.lg.jp |
| 11埼玉県 | 白岡市 | 市 | 市民課 | 0480-92-1111(内線137) | shimin@city.shiraoka.lg.jp |
| 11埼玉県 | 入間郡三芳町 | 町村 | 住民課 | 049-258-0019 | jumin@town.saitama-miyoshi.lg.jp |
| 11埼玉県 | 入間郡毛呂山町 | 町村 | 住民課 | 049-295-2112(内線131) | juumin@town.moroyama.lg.jp |
| 11埼玉県 | 入間郡越生町 | 町村 | 町民課 | 049-292-3121 | chouminfukushi@town.ogose.lg.jp |
| 11埼玉県 | 比企郡滑川町 | 町村 | 町民保険課 | 0493-56-6903 | na3411301@town.namegawa.lg.jp |
| 11埼玉県 | 比企郡小川町 | 町村 | 町民課 | 0493-72-1226 | ogawa106@town.saitama-ogawa.lg.jp |
| 11埼玉県 | 比企郡川島町 | 町村 | 町民生活課 | 049-299-1754 | tyoumin@town.kawajima.lg.jp |
| 11埼玉県 | 比企郡吉見町 | 町村 | 町民健康課 | 0493-63-5010 | y-0023@town.yoshimi.saitama.jp |
| 11埼玉県 | 比企郡鳩山町 | 町村 | 政策財政課 | 049-296-1212 | h220@town.hatoyama.lg.jp |
| 11埼玉県 | 秩父郡横瀬町 | 町村 | 町民課 | 0494-25-0115 | choumin@town.yokoze.saitama.jp |
| 11埼玉県 | 秩父郡長瀬町 | 町村 | 町民課 | 0494-66-3111 | choumin@town.nagatoro.saitama.jp |
| 11埼玉県 | 秩父郡小鹿野町 | 町村 | 住民生活課 | 0494-75-1418 | jukii@town.ogano.lg.jp |
| 11埼玉県 | 児玉郡美里町 | 町村 | 住民保険課 | 0495-76-1366 | koseki@town.saitama-misato.lg.jp |
| 11埼玉県 | 児玉郡上里町 | 町村 | 町民福祉課 | 0495-35-1224 | chouminfukushi@town.kamisato.lg.jp |
| 11埼玉県 | 大里郡寄居町 | 町村 | 町民課 | 048-581-2121(内線104) | lg-cm0420@town.yorii.lg.jp |
| 11埼玉県 | 南埼玉郡宮代町 | 町村 | 住民課 | 0480-34-1111(内線312) | koseki@town.miyashiro.lg.jp |
| 11埼玉県 | 北葛飾郡杉戸町 | 町村 | 町民課 | 0480-33-1111 | choumin@town.sugito.lg.jp |
| 11埼玉県 | 北葛飾郡松伏町 | 町村 | 住民ほけん課 | 048-991-1866 | jumin1030100@town.matsubushi.lg.jp |

※ 企業への出張申請受付の対応可能団体 52団体/63団体(他の市区町村の住民の申請を9月以降受付可能な団体 41団体)

※ 全国の市区町村のうち、企業への出張申請受付の対応可能団体は、1, 502団体/1, 741団体
(他の市区町村の住民の申請を9月以降受付可能な団体は、1, 135団体)

企業への出張申請受付の対応可能団体連絡先一覧

| 都道府県名 | 市区町村名 ※黄色着色は、 他の市区町村の 住民の申請を 9月以降受付 可能な団体 | 区分 | 担当課名 | 担当課電話番号 | 担当課メールアドレス |
|-------|--|------|----------|--------------|--------------------------------------|
| 12千葉県 | 千葉市 | 指定都市 | 区政推進課 | 043-245-5134 | kusei.CIO@city.chiba.lg.jp |
| 12千葉県 | 銚子市 | 市 | 市民課市民室 | 0479-24-8759 | shimin@city.choshi.lg.jp |
| 12千葉県 | 市川市 | 市 | 市民課 | 047-712-8676 | shiminka-1gwan@city.ichikawa.lg.jp |
| 12千葉県 | 館山市 | 市 | 市民課 | 0470-29-5404 | siminka@city.tateyama.lg.jp |
| 12千葉県 | 木更津市 | 市 | 市民課 | 0438-23-7253 | shimin@city.kisarazu.lg.jp |
| 12千葉県 | 松戸市 | 市 | 市民課 | 047-366-7340 | mshimin@city.matsudo.chiba.jp |
| 12千葉県 | 野田市 | 市 | 市民課 | 04-7125-1111 | simin@mail.city.noda.chiba.jp |
| 12千葉県 | 茂原市 | 市 | 総務課 | 0475-20-1519 | soumu@city.mobara.lg.jp |
| 12千葉県 | 成田市 | 市 | 市民課 | 0476-20-1525 | shimin@city.narita.chiba.jp |
| 12千葉県 | 東金市 | 市 | 市民課 | 0475-50-1131 | shimin@city.togane.lg.jp |
| 12千葉県 | 旭市 | 市 | 市民生活課 | 0479-62-5325 | shimin-kanri@city.asahi.lg.jp |
| 12千葉県 | 習志野市 | 市 | 市民課 | 047-453-9249 | siminka@city.narashino.lg.jp |
| 12千葉県 | 勝浦市 | 市 | 市民課 | 0470-73-6612 | shimin-s@city.katsuura.jp |
| 12千葉県 | 市原市 | 市 | 市民課 | 0436-23-7377 | shimin-ka@city.ichihara.lg.jp |
| 12千葉県 | 八千代市 | 市 | 戸籍住民課 | 047-483-1151 | juumin1@city.yachiyo.lg.jp |
| 12千葉県 | 我孫子市 | 市 | 市民課 | 04-7185-4326 | abk_shimin@city.abiko.chiba.jp |
| 12千葉県 | 鴨川市 | 市 | 総務部市民生活課 | 04-7093-7831 | shiminsekatsu@city.kamogawa.lg.jp |
| 12千葉県 | 君津市 | 市 | 市民課 | 0439-56-1131 | shimin@city.kimitsu.lg.jp |
| 12千葉県 | 富津市 | 市 | 市民課 | 0439-80-1253 | mb013@city.futtsu.chiba.jp |
| 12千葉県 | 袖ヶ浦市 | 市 | 市民課 | 0438-62-2980 | sode10@city.sodegaura.chiba.jp |
| 12千葉県 | 八街市 | 市 | 市民課 | 043-443-1120 | shimin@city.yachimata.lg.jp |
| 12千葉県 | 南房総市 | 市 | 市民課 | 0470-33-1051 | shimin@city.minamiboso.lg.jp |
| 12千葉県 | 匝瑳市 | 市 | 市民課戸籍班 | 0479-73-0086 | s-koseki@city.sosa.lg.jp |
| 12千葉県 | 香取市 | 市 | 市民課 | 0478-50-1210 | shimin@city.katori.lg.jp |
| 12千葉県 | 山武市 | 市 | 市民部市民課 | 0475-77-8110 | shimin@city.sammu.lg.jp |
| 12千葉県 | いすみ市 | 市 | 市民課 | 0470-62-1114 | zyumin@city.isumi.lg.jp |
| 12千葉県 | 大網白里市 | 市 | 市民課 | 0475-70-0340 | shimin@city.oamishirasato.lg.jp |
| 12千葉県 | 印旛郡酒々井町 | 町村 | 税務住民課 | 043-496-1171 | juumin@town.chiba-shisui.lg.jp |
| 12千葉県 | 香取郡多古町 | 町村 | 住民課 | 0479-76-5401 | j-juumin@town.tako.lg.jp |
| 12千葉県 | 香取郡東庄町 | 町村 | 町民課 | 0478-86-6070 | tyo.tyomin@town.tohnoho.lg.jp |
| 12千葉県 | 山武郡横芝光町 | 町村 | 住民課 | 0479-84-1214 | juumin@town.yokoshibahikari.chiba.jp |
| 12千葉県 | 長生郡白子町 | 町村 | 住民課 | 0475-33-2112 | juumin@town.shirako.lg.jp |
| 12千葉県 | 夷隅郡大多喜町 | 町村 | 税務住民課住民係 | 0470-82-2114 | juumin@town.otaki.lg.jp |
| 12千葉県 | 夷隅郡御宿町 | 町村 | 税務住民課住民班 | 0470-68-6695 | juuki@town.onjuku.lg.jp |

※ 企業への出張申請受付の対応可能団体 34団体/54団体(他の市区町村の住民の申請を9月以降受付可能な団体 16団体)

※ 全国の市区町村のうち、企業への出張申請受付の対応可能団体は、1, 502団体/1, 741団体
(他の市区町村の住民の申請を9月以降受付可能な団体は、1, 135団体)

企業への出張申請受付の対応可能団体連絡先一覧

| 都道府県名 | 市区町村名 ※黄色着色は、 他の市区町村の 住民の申請を 9月以降受付 可能な団体 | 区分 | 担当課名 | 担当課電話番号 | 担当課メールアドレス |
|-------|--|-----|-------------------|------------------------------|--|
| 13東京都 | 品川区 | 特別区 | 戸籍住民課 | 03-5742-6660 | jukinet@city.shinagawa.jp |
| 13東京都 | 目黒区 | 特別区 | 戸籍住民課 | 03-5722-9349 | koseki06@city.meuro.tokyo.jp |
| 13東京都 | 大田区 | 特別区 | 戸籍住民課 | 03-5744-1554 | koseki2@city.ota.tokyo.jp |
| 13東京都 | 杉並区 | 特別区 | 区民生活部区民課 | 03-3312-2111(内線1195) | kumin-k@city.suginami.lg.jp |
| 13東京都 | 北区 | 特別区 | 戸籍住民課 | 03-3908-1329 | kumin@city.kita.lg.jp |
| 13東京都 | 板橋区 | 特別区 | 区民文化部戸籍住民課 | 03-3579-2724 03-3579-2045 | kb-mynumber@city.itabashi.tokyo.jp |
| 13東京都 | 練馬区 | 特別区 | 戸籍住民課 | 03-5984-1639 | KOSEKJYUMIN15@city.nerima.lg.jp |
| 13東京都 | 足立区 | 特別区 | 個人番号カード交付・普及推進担当課 | 03-3880-5698 | kqjinbango@city.adachi.tokyo.jp |
| 13東京都 | 葛飾区 | 特別区 | 戸籍住民課 | 03-5654-8588 | 040600@city.katsushika.lg.jp |
| 13東京都 | 江戸川区 | 特別区 | マイナンバー推進課 | 03-5662-9015 | juuki-s@city.edogawa.lg.jp |
| 13東京都 | 八王子市 | 中核市 | 市民部市民課 | 042-620-7431 | b060100@city.hachigi.tokyo.jp |
| 13東京都 | 武蔵野市 | 市 | 市民課 | 0422-60-1961 | sec-shimin@city.musashino.lg.jp |
| 13東京都 | 三鷹市 | 市 | 市民課 | 0422-45-1151(内線2326) | shimin@city.mitaka.lg.jp |
| 13東京都 | 青梅市 | 市 | 市民課 | 0428-22-1111(内線2102) | div1010@city.ome.lg.jp |
| 13東京都 | 府中市 | 市 | 市民部総合窓口課 | 042-335-4333 | soumado02@city.tokyo-fuchu.lg.jp |
| 13東京都 | 昭島市 | 市 | 市民部市民課 | 042-544-5111(内線2027) | shiminka@city.akishima.lg.jp |
| 13東京都 | 調布市 | 市 | 市民部市民課 | 042-481-7041,7042,7043 | simin@city.chofu.lg.jp |
| 13東京都 | 町田市 | 市 | 市民部市民課 | 042-860-6195 | siminbu010_08@city.machida.tokyo.jp |
| 13東京都 | 小金井市 | 市 | 市民課 | 042-383-1111 | s030102@koganei-shi.jp |
| 13東京都 | 小平市 | 市 | 市民課 | 042-346-9804 | shimin@city.kodaira.lg.jp |
| 13東京都 | 日野市 | 市 | 市民窓口課 | 042-514-8206 | simin@city.hino.lg.jp |
| 13東京都 | 東村山市 | 市 | 市民部市民課 | 042-393-5111 | shimin@m01.city.higashimurayama.tokyo.jp |
| 13東京都 | 国分寺市 | 市 | 市民課 | 042-325-0111(内線338) | shimin@city.kokubunji.tokyo.jp |
| 13東京都 | 国立市 | 市 | 市民課 | 042-576-2111 | sec-shimin@city.kunitachi.lg.jp |
| 13東京都 | 福生市 | 市 | 市民部総合窓口課 | 042-551-1595 | f-shimin@city.fussa.lg.jp |
| 13東京都 | 狛江市 | 市 | 市民課 | 03-3430-1111(内線2297) | juminkr01@city.komae.lg.jp |
| 13東京都 | 東大和市 | 市 | 市民課 | 042-563-2111 | shimin@city.higashiyamato.lg.jp |
| 13東京都 | 清瀬市 | 市 | 市民課 | 042-497-2037 | shimin@city.kiyose.lg.jp |
| 13東京都 | 武蔵村山市 | 市 | 市民課 | 042-565-1111(内線146) | shimin@city.musashimurayama.lg.jp |
| 13東京都 | 多摩市 | 市 | 企画課 | 042-338-6813 | tm032000@city.tama.tokyo.jp |
| 13東京都 | 羽村市 | 市 | 市民課 | 042-555-1111(内線123) | e201000@city.hamura.lg.jp |
| 13東京都 | 西多摩郡奥多摩町 | 町村 | 住民課 | 0428-83-2182 | madoguchi@town.okutama.tokyo.jp |
| 13東京都 | 大島町 | 町村 | 住民課 | 04992-2-1448 | c040001@town.tokyo-oshima.lg.jp |
| 13東京都 | 新島村 | 町村 | 民生課 | 04992-5-0243 | jrumin@vill.nijima.lg.jp |
| 13東京都 | 御蔵島村 | 町村 | 総務課 | 04994-8-2121 | kazuyoshi_senda@vill.mikurajima.lg.jp |
| 13東京都 | 青ヶ島村 | 町村 | 総務課 | 04996-9-0111 | takayuki.hirai@vill.aogashima.lg.jp |

※ 企業への出張申請受付の対応可能団体 36団体/62団体団体(他の市区町村の住民の申請を9月以降受付可能な団体 25団体)

※ 全国の市区町村のうち、企業への出張申請受付の対応可能団体は、1, 502団体/1, 741団体
(他の市区町村の住民の申請を9月以降受付可能な団体は、1, 135団体)

企業への出張申請受付の対応可能団体連絡先一覧

| 都道府県名 | 市区町村名 ※黄色着色は、 他の市区町村の 住民の申請を 9月以降受付 可能な団体 | 区分 | 担当課名 | 担当課電話番号 | 担当課メールアドレス |
|--------|--|------|------------------------|-------------------------|--|
| 14神奈川県 | 横浜市 | 指定都市 | 市民局区政支援部窓口サービス課 | 045-671-2176 | sh-madoguchi@city.yokohama.lg.jp |
| 14神奈川県 | 川崎市 | 指定都市 | 戸籍住民サービス課 | 044-861-3281 | 25koseki@city.kawasaki.jp |
| 14神奈川県 | 相模原市 | 指定都市 | 市民局区政推進課マイナンバーカード普及促進室 | 042-769-8309 | mcard-pr@city.sagamihara.kanagawa.jp |
| 14神奈川県 | 横浜国立市 | 中核市 | 窓口サービス課 | 046-822-8573 | bangou-card@city.yokosuka.lg.jp |
| 14神奈川県 | 平塚市 | 市 | マイナンバー推進課 | 0463-26-3781 | myna-s@city.hiratsuka.kanagawa.jp |
| 14神奈川県 | 鎌倉市 | 市 | 市民課 | 0467-61-2300 | shiminka@city.kamakura.kanagawa.jp |
| 14神奈川県 | 藤沢市 | 市 | 市民窓口センター | 0466-25-1111(内線2557) | fj-mado@city.fujisawa.lg.jp |
| 14神奈川県 | 小田原市 | 市 | 戸籍住民課 | 0465-33-1384 | ko-ido@city.odawara.kanagawa.jp |
| 14神奈川県 | 逗子市 | 市 | 戸籍住民課 | 046-873-1111(内線551) | koseki@city.zushi.lg.jp |
| 14神奈川県 | 三浦市 | 市 | 市民サービス課 | 046-882-1111(内線359) | gyouseikanri0701@city.miura.lg.jp |
| 14神奈川県 | 秦野市 | 市 | 戸籍住民課 | 0463-82-5127 | jumin@city.hadano.lg.jp |
| 14神奈川県 | 厚木市 | 市 | 市民課 | 046-225-2039 | lg2600c@city.atsugi.lg.jp |
| 14神奈川県 | 大和市 | 市 | 市民経済都市民課 | 046-260-5365 | sk_shimi@city.yamato.lg.jp |
| 14神奈川県 | 伊勢原市 | 市 | 戸籍住民課 | 0463-94-4713 | koseki-jyumin@isehara-city.jp |
| 14神奈川県 | 海老名市 | 市 | 窓口サービス課 | 046-235-8050 | madoguchi@city.ebina.kanagawa.jp |
| 14神奈川県 | 座間市 | 市 | 戸籍住民課 | 046-252-8083 | simin@city.zama.kanagawa.jp |
| 14神奈川県 | 兩足柄市 | 市 | 市民課 | 0465-73-8017 | kosekijumin@city.minamishigara.kanagawa.jp |
| 14神奈川県 | 足柄上郡大井町 | 町村 | 町民課 | 0465-85-5006 | choumin-c@town.kanagawa-oi.lg.jp |
| 14神奈川県 | 足柄上郡松田町 | 町村 | 町民課 | 0465-83-1225 | madoguchi@town.matsuda.lg.jp |
| 14神奈川県 | 足柄上郡山北町 | 町村 | 町民課 | 0465-75-3641 | chomin-zeimu@town.yamakita.kanagawa.jp |
| 14神奈川県 | 足柄上郡開成町 | 町村 | 総合窓口課 | 0465-84-0324 | madogutika@town.kaisei.lg.jp |
| 14神奈川県 | 足柄上郡箱根町 | 町村 | 町民課 | 0460-85-7160 | sogomado@town.hakone.lg.jp |
| 14神奈川県 | 足柄下郡真鶴町 | 町村 | 税務町民課 | 0465-68-1131(内線242-244) | zei_chominsaikatsu@town.manazuru.lg.jp |
| 14神奈川県 | 足柄下郡湯河原町 | 町村 | 住民課 | 0465-63-2111(内線321) | jyumin@town.yugawara.lg.jp |
| 14神奈川県 | 愛甲郡愛川町 | 町村 | 住民課 | 046-285-2111 | jyumin@town.aikawa.kanagawa.jp |

※ 企業への出張申請受付の対応可能団体 25団体/33団体(他の市区町村の住民の申請を9月以降受付可能な団体 21団体)

※ 全国の市区町村のうち、企業への出張申請受付の対応可能団体は、1,502団体/1,741団体
(他の市区町村の住民の申請を9月以降受付可能な団体は、1,135団体)

企業への出張申請受付の対応可能団体連絡先一覧

| 都道府県名 | 市区町村名 ※黄色着色は、 他の市区町村の 住民の申請を 9月以降受付 可能な団体 | 区分 | 担当課名 | 担当課電話番号 | 担当課メールアドレス |
|-------|--|------|-------|---------------------|---------------------------------------|
| 15新潟県 | 新潟市 | 指定都市 | 市民生活課 | 025-226-1013 | shimiseikatsu@city.niigata.lg.jp |
| 15新潟県 | 長岡市 | 市 | 市民課 | 0258-39-7575 | simin@city.nagaoka.lg.jp |
| 15新潟県 | 三条市 | 市 | 市民窓口課 | 0256-34-5540 | madoguchi@city.sanjo.niigata.jp |
| 15新潟県 | 柏崎市 | 市 | 市民課 | 0257-21-2200 | shimin@city.kashiwazaki.lg.jp |
| 15新潟県 | 新発田市 | 市 | 市民生活課 | 0254-28-9100 | shimin@city.shibata.lg.jp |
| 15新潟県 | 小千谷市 | 市 | 市民生活課 | 0258-83-3509 | shimin-sm@city.qiya.niigata.jp |
| 15新潟県 | 加茂市 | 市 | 市民課 | 0256-52-0080 | shimin@city.kamo.lg.jp |
| 15新潟県 | 十日町市 | 市 | 市民生活課 | 025-757-3116 | t-shimin@city.tokamachi.lg.jp |
| 15新潟県 | 見附市 | 市 | 市民生活課 | 0258-62-1700(内線147) | shimiseikatsu@city.mitsuke.niigata.jp |
| 15新潟県 | 村上市 | 市 | 市民課 | 0254-532111(内線2210) | shimin-ne@city.murakami.lg.jp |
| 15新潟県 | 燕市 | 市 | 市民課 | 0256-77-8339 | shimin@city.tsubame.lg.jp |
| 15新潟県 | 糸魚川市 | 市 | 市民課 | 025-552-1511 | shimin@city.itogawa.lg.jp |
| 15新潟県 | 妙高市 | 市 | 市民税務課 | 0255-74-0009 | shiminzeimur@city.myoko.niigata.jp |
| 15新潟県 | 五泉市 | 市 | 市民課 | 0250-43-3911 | simin@city.gosen.lg.jp |
| 15新潟県 | 上越市 | 市 | 市民課 | 025-520-5826 | shiminka@city.joetsu.lg.jp |
| 15新潟県 | 阿賀野市 | 市 | 市民生活課 | 0250-61-2473 | shimin@city.agano.lg.jp |
| 15新潟県 | 佐渡市 | 市 | 市民課 | 0259-63-5112 | s-shimin@city.sado.niigata.jp |
| 15新潟県 | 魚沼市 | 市 | 市民課 | 025-792-1112 | shimin2@city.uonuma.lg.jp |
| 15新潟県 | 南魚沼市 | 市 | 市民課 | 025-773-6661 | shimin@city.minamiuonuma.lg.jp |
| 15新潟県 | 胎内市 | 市 | 市民生活課 | 0254-43-6111 | shimin@city.tainai.jp |
| 15新潟県 | 北蒲原郡聖籠町 | 町村 | 町民課 | 0254-27-2111 | choumin@town.seiro.lg.jp |
| 15新潟県 | 西蒲原郡弥彦村 | 町村 | 住民課 | 0256-94-3132 | jumin@vill.yahiko.niigata.jp |
| 15新潟県 | 南蒲原郡田上町 | 町村 | 町民課 | 0256-57-6115 | t1153@town.tagami.lg.jp |
| 15新潟県 | 東蒲原郡阿賀町 | 町村 | 町民生活課 | 0254-92-5761 | koseki-choumin@town.aga.lg.jp |
| 15新潟県 | 三島郡出雲崎町 | 町村 | 町民課 | 0258-78-2294 | tyoumin@town.izumozaki.niigata.jp |
| 15新潟県 | 南魚沼郡湯沢町 | 町村 | 町民課 | 025-784-3453 | tyoumin@town.yuzawa.lg.jp |
| 15新潟県 | 中魚沼郡津南町 | 町村 | 税務町民課 | 025-765-3113 | zeimuchomin@town.tsunan.lg.jp |
| 15新潟県 | 刈羽郡刈羽村 | 町村 | 住民生活課 | 0257-45-3915 | jyusei@vill.kariwa.lg.jp |
| 15新潟県 | 岩船郡関川村 | 町村 | 住民税務課 | 0254-64-1471 | jumin-kankyo@vill.sekikawa.lg.jp |
| 15新潟県 | 岩船郡粟島浦村 | 町村 | 総務課 | 0254-55-2111 | koseki@vill.awashimaura.lg.jp |

※ 企業への出張申請受付の対応可能団体 30団体/30団体(他の市区町村の住民の申請を9月以降受付可能な団体 27団体)

※ 全国の市区町村のうち、企業への出張申請受付の対応可能団体は、1,502団体/1,741団体
(他の市区町村の住民の申請を9月以降受付可能な団体は、1,135団体)

企業への出張申請受付の対応可能団体連絡先一覧

| 都道府県名 | 市区町村名 ※黄色着色は、 他の市区町村の 住民の申請を 9月以降受付 可能な団体 | 区分 | 担当課名 | 担当課電話番号 | 担当課メールアドレス |
|-------|--|-----|----------|---------------------|---------------------------------|
| 16富山県 | 富山市 | 中核市 | 市民課 | 076-443-2269 | simin-01@city.toyama.lg.jp |
| 16富山県 | 高岡市 | 市 | 市民課 | 0766-20-1337 | shimin@city.takaoka.lg.jp |
| 16富山県 | 魚津市 | 市 | 市民課 | 0765-23-1003 | shimin@city.uozu.lg.jp |
| 16富山県 | 氷見市 | 市 | 市民部市民課 | 0766-74-8051 | shimin@city.himi.lg.jp |
| 16富山県 | 滑川市 | 市 | 市民課 | 076-475-2111 | shimin@city.namerikawa.lg.jp |
| 16富山県 | 黒部市 | 市 | 市民環境課 | 0765-54-2501 | shiminkankyou@city.kurobe.lg.jp |
| 16富山県 | 砺波市 | 市 | 市民課 | 0763-33-1111(内線135) | shimin@city.tonami.lg.jp |
| 16富山県 | 小矢部市 | 市 | 市民課 | 0766-67-1760 | simin@city.oyabe.lg.jp |
| 16富山県 | 南砺市 | 市 | 市民課 | 0763-23-2008 | shimin@city.nanto.lg.jp |
| 16富山県 | 射水市 | 市 | 市民生活部市民課 | 0766-51-6621 | shimin@city.imizu.lg.jp |
| 16富山県 | 中新川郡上市町 | 町村 | 町民課住基戸籍班 | 076-472-1111 | c.juuki@town.kamichi.toyama.jp |
| 16富山県 | 中新川郡立山町 | 町村 | 住民課 | 076-462-9962 | juumin@town.tateyama.lg.jp |
| 16富山県 | 下新川郡入善町 | 町村 | 住民環境課 | 0765-72-1816 | konoura.akiho@town.nyuzen.lg.jp |
| 16富山県 | 下新川郡朝日町 | 町村 | 住民-子ども課 | 0765-83-1100 | jumin@town.toyama-asahi.lg.jp |

※ 企業への出張申請受付の対応可能団体 14団体／15団体(他の市区町村の住民の申請を9月以降受付可能な団体 9団体)

※ 全国の市区町村のうち、企業への出張申請受付の対応可能団体は、1,502団体／1,741団体
(他の市区町村の住民の申請を9月以降受付可能な団体は、1,135団体)

企業への出張申請受付の対応可能団体連絡先一覧

| 都道府県名 | 市区町村名 ※黄色着色は、 他の市区町村の 住民の申請を 9月以降受付 可能な団体 | 区分 | 担当課名 | 担当課電話番号 | 担当課メールアドレス |
|-------|--|-----|--------------|--------------|---------------------------------|
| 17石川県 | 金沢市 | 中核市 | 市民課 | 076-220-2241 | shimin@city.kanazawa.lg.jp |
| 17石川県 | 七尾市 | 市 | 市民課 | 0767-53-8417 | shimin@city.nanao.lg.jp |
| 17石川県 | 小松市 | 市 | 市民課 | 0761-24-8226 | mynumber@city.komatsu.lg.jp |
| 17石川県 | 輪島市 | 市 | 市民課 | 0768-23-1131 | shimin@city.wajima.lg.jp |
| 17石川県 | 加賀市 | 市 | 窓口課 | 0761-72-7881 | madoguchi@city.kaga.lg.jp |
| 17石川県 | 羽咋市 | 市 | 市民窓口課 | 0767-22-5940 | madoguchi@city.hakui.lg.jp |
| 17石川県 | かほく市 | 市 | 市民生活課 | 076-283-1116 | shimin@city.kahoku.lg.jp |
| 17石川県 | 白山市 | 市 | 市民課 | 076-274-9525 | shimin@city.hakusan.lg.jp |
| 17石川県 | 能美市 | 市 | 市民生活部市民サービス課 | 0761-58-2213 | shimin1@city.nomi.lg.jp |
| 17石川県 | 野々市市 | 市 | 市民生活課 | 076-227-6046 | shimin@city.nonoichi.lg.jp |
| 17石川県 | 能美郡川北町 | 町村 | 住民課 | 076-277-1126 | jyumin@town.kawakita.lg.jp |
| 17石川県 | 河北郡津幡町 | 町村 | 町民課 | 076-288-2124 | choumin@town.tsubata.lg.jp |
| 17石川県 | 河北郡内灘町 | 町村 | 町民福祉部住民課 | 076-286-6701 | jumin@town.uchinada.lg.jp |
| 17石川県 | 羽咋郡志賀町 | 町村 | 住民課 | 0767-32-9121 | jyumin@town.shika.lg.jp |
| 17石川県 | 羽咋郡宝達志水町 | 町村 | 税務住民課 | 0767-29-8120 | jumin@town.hodatsushimizu.lg.jp |
| 17石川県 | 鹿島郡中能登町 | 町村 | 住民窓口課 | 0767-72-3132 | jyumin@town.nakanoto.lg.jp |
| 17石川県 | 鳳珠郡穴水町 | 町村 | 住民課 | 0768-52-3640 | jyuuiki@town.anamizu.lg.jp |
| 17石川県 | 鳳珠郡能登町 | 町村 | 住民課 | 0768-62-8510 | jumin@town.noto.lg.jp |

※ 企業への出張申請受付の対応可能団体 18団体/19団体(他の市区町村の住民の申請を9月以降受付可能な団体 10団体)

※ 全国の市区町村のうち、企業への出張申請受付の対応可能団体は、1,502団体/1,741団体
(他の市区町村の住民の申請を9月以降受付可能な団体は、1,135団体)

企業への出張申請受付の対応可能団体連絡先一覧

| 都道府県名 | 市区町村名 ※黄色着色は、 他の市区町村の 住民の申請を 9月以降受付 可能な団体 | 区分 | 担当課名 | 担当課電話番号 | 担当課メールアドレス |
|-------|--|-----|----------|----------------------|----------------------------------|
| 18福井県 | 福井市 | 中核市 | 市民課 | 0776-20-5286 | simin@city.fukui.lg.jp |
| 18福井県 | 敦賀市 | 市 | 市民課 | 0770-22-8116 | soumu@ton21.ne.jp |
| 18福井県 | 小浜市 | 市 | 市民福祉課 | 0770-64-6017 | shiminfukushi@city.obama.lg.jp |
| 18福井県 | 大野市 | 市 | 市民生活・統計課 | 0779-66-1111(内線1206) | simin@city.fukui-ono.lg.jp |
| 18福井県 | 勝山市 | 市 | 市民・税務課 | 0779-88-8102 | simin@city.katsuyama.lg.jp |
| 18福井県 | 鯖江市 | 市 | 市民窓口課 | 0778-53-2206 | SC-Madoguchi@city.sabae.lg.jp |
| 18福井県 | あわら市 | 市 | 市民課 | 0776-73-8014 | shimin@city.awara.lg.jp |
| 18福井県 | 越前市 | 市 | 窓口サービス課 | 0778-22-3001 | simin@city.echizen.lg.jp |
| 18福井県 | 坂井市 | 市 | 市民生活課 | 0776-50-3035 | shimin@city.fukui-sakai.lg.jp |
| 18福井県 | 吉田郡永平寺町 | 町村 | 住民生活課 | 0776-61-3945 | seikatsu@town.eiheiji.lg.jp |
| 18福井県 | 今立郡池田町 | 町村 | 住民税務課 | 0778-44-8010 | zeikoseki@town.fukui-ikeda.lg.jp |
| 18福井県 | 南条郡南越前町 | 町村 | 町民税務課 | 0778-47-8015 | tyouzei@town.minamiechizen.lg.jp |
| 18福井県 | 丹生郡越前町 | 町村 | 住民環境課 | 0778-34-8708 | juumin@town.echizen.lg.jp |
| 18福井県 | 三方郡美浜町 | 町村 | 住民環境課 | 0770-32-6703 | juumin-k@town.fukui-mihama.lg.jp |
| 18福井県 | 大飯郡高浜町 | 町村 | 住民生活課 | 0770-72-7703 | zyumin@town.takahama.fukui.lg.jp |
| 18福井県 | 大飯郡おおい町 | 町村 | 住民窓口課 | 0770-77-4053 | juumin@town.ohi.lg.jp |
| 18福井県 | 三方上中郡若狭町 | 町村 | 税務住民課 | 0770-45-9106 | zeijyu@town.fukui-wakasa.lg.jp |

※ 企業への出張申請受付の対応可能団体 17団体/17団体(他の市区町村の住民の申請を9月以降受付可能な団体 17団体)

※ 全国の市区町村のうち、企業への出張申請受付の対応可能団体は、1,502団体/1,741団体
(他の市区町村の住民の申請を9月以降受付可能な団体は、1,135団体)

企業への出張申請受付の対応可能団体連絡先一覧

| 都道府県名 | 市区町村名 ※黄色着色は、 他の市区町村の 住民の申請を 9月以降受付 可能な団体 | 区分 | 担当課名 | 担当課電話番号 | 担当課メールアドレス |
|-------|--|-----|-----------|----------------------|--|
| 19山梨県 | 甲府市 | 中核市 | 市民課 | 055-237-5354 | sssimin@city.kofu.lg.jp |
| 19山梨県 | 富士吉田市 | 市 | 市民課 | 0555-22-1111(内線236) | shimin@city.fujiyoshida.lg.jp |
| 19山梨県 | 都留市 | 市 | 市民課 | 0554-43-1111 | shiminmadoguchi@city.tsuru.lg.jp |
| 19山梨県 | 山梨市 | 市 | 市民課 | 0553-22-1111(内線1142) | shimin@city.yamanashi.lg.jp |
| 19山梨県 | 大月市 | 市 | 市民課 | 0554-23-8022 | kyumin-19206@city.otsuki.lg.jp |
| 19山梨県 | 韮崎市 | 市 | 市民生活課 | 0551-22-1111(内線123) | kazuyuki.yanagimoto@city.nirasaki.lg.jp |
| 19山梨県 | 南アルプス市 | 市 | 戸籍市民課 | 055-282-6032 | mado@city.minami-alps.lg.jp |
| 19山梨県 | 北杜市 | 市 | 市民サービス課 | 0551-42-1331 | obi-sa@city.hokuto.lg.jp |
| 19山梨県 | 甲斐市 | 市 | 市民戸籍課 | 055-278-1664 | kai-shiminkoseki@city.kai.lg.jp |
| 19山梨県 | 笛吹市 | 市 | 戸籍住民課 | 055-261-2029 | kosekjumin-bangoucard@city.fuefuki.lg.jp |
| 19山梨県 | 上野原市 | 市 | 市民課 | 0554-62-3112 | madoguchi@city.uenohara.lg.jp |
| 19山梨県 | 甲州市 | 市 | 戸籍住民課 | 0553-32-5062 | kosekjumin@city.koshu.lg.jp |
| 19山梨県 | 中央市 | 市 | 企画課 | 055-274-8523 | lg-jyohou@city.yamanashi-chuo.lg.jp |
| 19山梨県 | 西八代郡市川三郷町 | 町村 | 町民課町民係 | 055-272-1105 | chomin@town.ichikawamisato.lg.jp |
| 19山梨県 | 南巨摩郡早川町 | 町村 | 総務課 | 0556-45-2513 | murata-masaya@town.hayakawa.lg.jp |
| 19山梨県 | 南巨摩郡身延町 | 町村 | 町民課 | 0556-42-4804 | shoumin@town.minobu.lg.jp |
| 19山梨県 | 南巨摩郡南都町 | 町村 | 住民課 | 0556-66-3405 | hatamochi-fu@town.yamanashi-nanbu.lg.jp |
| 19山梨県 | 南巨摩郡富士川町 | 町村 | 町民生活課 | 0556-22-7208 | akiyama-mk@town.fujikawa.lg.jp |
| 19山梨県 | 中巨摩郡昭和町 | 町村 | 町民窓口課 | 055-275-8264 | kanzawa-sa@town.yamanashi-showa.lg.jp |
| 19山梨県 | 南都留郡忍野村 | 町村 | 総務課 | 0555-84-7791 | soumu@vill.oshino.lg.jp |
| 19山梨県 | 南都留郡山中湖村 | 町村 | 税務住民サービス課 | 0555-62-9973 | kyumin@vill.yamanakako.lg.jp |
| 19山梨県 | 南都留郡富士河口湖町 | 町村 | 住民課 | 0555-72-1114 | madoguchi@town.fujikawaguchiko.lg.jp |
| 19山梨県 | 北都留郡丹波山村 | 町村 | 住民生活課 | 0428-88-0211 | n-kazama@vill.tabayama.lg.jp |

※ 企業への出張申請受付の対応可能団体 23団体/27団体(他の市区町村の住民の申請を9月以降受付可能な団体 18団体)

※ 全国の市区町村のうち、企業への出張申請受付の対応可能団体は、1,502団体/1,741団体
(他の市区町村の住民の申請を9月以降受付可能な団体は、1,135団体)

企業への出張申請受付の対応可能団体連絡先一覧

| 都道府県名 | 市区町村名 ※黄色着色は、 他の市区町村の 住民の申請を 9月以降受付 可能な団体 | 区分 | 担当課名 | 担当課電話番号 | 担当課メールアドレス |
|-------|--|-----|------------|---------------------------|-------------------------------------|
| 20長野県 | 長野市 | 中核市 | 市民窓口課 | 026-224-8380 | shimado@city.nagano.lg.jp |
| 20長野県 | 松本市 | 中核市 | 市民課 | 0263-88-8856 | simin@city.matsumoto.lg.jp |
| 20長野県 | 上田市 | 市 | 市民課 | 0268-21-0210 | simin@city.ueda.lg.jp |
| 20長野県 | 岡谷市 | 市 | 市民生活課 | 0266-23-4811(内線1153-1155) | shimin@city.okaya.lg.jp |
| 20長野県 | 飯田市 | 市 | 市民課 | 0265-22-4511(内線5418) | shimin@city.iida.lg.jp |
| 20長野県 | 諏訪市 | 市 | 市民課市民係 | 0266-52-4141 | shimin@city.suwa.lg.jp |
| 20長野県 | 須坂市 | 市 | 市民課 | 026-248-9002 | s-shimin@city.suzaka.nagano.jp |
| 20長野県 | 小諸市 | 市 | 市民課市民係 | 0267-22-1700(内線2115) | shimin@city.komoro.nagano.jp |
| 20長野県 | 伊那市 | 市 | 市民課 | 0265-78-4111(内線2220) | sim@city.ina.lg.jp |
| 20長野県 | 駒ヶ根市 | 市 | 市民課市民係 | 0265-83-2111 | simin@city.komagane.lg.jp |
| 20長野県 | 中野市 | 市 | くらしと文化部市民課 | 0269-22-2111(内線2336) | shimin@city.nagano-nakano.lg.jp |
| 20長野県 | 大町市 | 市 | 市民課 | 0261-22-0420(内線755) | shimin@city.omachi.lg.jp |
| 20長野県 | 飯山市 | 市 | 市民環境課 | 0269-67-0726 | shiminkankyo@city.iiyama.lg.jp |
| 20長野県 | 茅野市 | 市 | 市民課 | 0266-72-2101(内線258) | shimin@city.chino.lg.jp |
| 20長野県 | 塩尻市 | 市 | 市民課 | 0263-52-0280(内線1124) | shimin@city.shiojiri.lg.jp |
| 20長野県 | 佐久市 | 市 | 市民課 | 0267-62-3087 | cit-reg@city.saku.lg.jp |
| 20長野県 | 千曲市 | 市 | 市民課 | 026-273-1111 | simin@city.chikuma.lg.jp |
| 20長野県 | 東御市 | 市 | 市民課 | 0268-75-2007 | shimin@city.tomi.nagano.jp |
| 20長野県 | 安曇野市 | 市 | 市民課 | 0263-71-2489 | shimin@city.azumino.lg.jp |
| 20長野県 | 南佐久郡小海町 | 町村 | 総務課窓口係 | 0267-92-2525 | madoguchi@koushi-town.jp |
| 20長野県 | 南佐久郡川上村 | 町村 | 総務課 | 0267-97-2121 | juumin@vill.kawakami.nagano.jp |
| 20長野県 | 南佐久郡南牧村 | 町村 | 住民課 | 0267-96-2211 | koseki@vill.minamimaki.lg.jp |
| 20長野県 | 南佐久郡南相木村 | 町村 | 総務課 | 0267-78-2121 | soumu@vill.minamiaki.nagano.jp |
| 20長野県 | 南佐久郡佐久穂町 | 町村 | 住民福祉課 | 0267-88-2527 | koseki@town.sakuho.lg.jp |
| 20長野県 | 北佐久郡軽井沢町 | 町村 | 住民課 | 0267-45-8540 | koseki@town.karuizawa.lg.jp |
| 20長野県 | 北佐久郡御代田町 | 町村 | 企画財政課 | 0267-32-3112 | kikaku@town.miyota.nagano.jp |
| 20長野県 | 北佐久郡立科町 | 町村 | 町民課 | 0267-88-8404 | t-zyuumin@town.tateshina.lg.jp |
| 20長野県 | 小県郡青木村 | 町村 | 住民福祉課 | 0268-49-0111 | koseki@vill.aoki.lg.jp |
| 20長野県 | 小県郡長和町 | 町村 | 企画財政課 | 0268-75-2042 | kikaku@town.nagano-nagawa.lg.jp |
| 20長野県 | 諏訪郡下諏訪町 | 町村 | 住民環境課 | 0266-27-1111 | sougou@town.shimosuwa.lg.jp |
| 20長野県 | 諏訪郡富士見町 | 町村 | 住民福祉課 | 0266-62-9112 | jumin@town.fujimi.lg.jp |
| 20長野県 | 諏訪郡原村 | 町村 | 住民福祉課 | 0266-79-7927 | jumin@vill.hara.lg.jp |
| 20長野県 | 上伊那郡原野町 | 町村 | 住民福祉課 | 0266-41-1111(内線2101) | chr-juumin@town.tatsuno.lg.jp |
| 20長野県 | 上伊那郡箕輪町 | 町村 | 住民環境課 | 0265-79-3111(内線1351) | jukan@town.minowa.lg.jp |
| 20長野県 | 上伊那郡飯島町 | 町村 | 住民福祉課 | 0265-86-3111(内線158) | juumin@town.iijima.lg.jp |
| 20長野県 | 上伊那郡南箕輪村 | 町村 | 住民福祉課 | 0265-72-2106 | lg-juumin@vill.minaminowa.lg.jp |
| 20長野県 | 上伊那郡中川村 | 町村 | 住民福祉課 | 0265-88-3001 | regist@vill.nagano-nakagawa.lg.jp |
| 20長野県 | 上伊那郡宮田村 | 町村 | 住民課 | 0265-85-3183 | jumin@vill.miyada.lg.jp |
| 20長野県 | 下伊那郡松川町 | 町村 | 住民福祉課 | 0265-96-7024 | juuzei@town.matsukawa.lg.jp |
| 20長野県 | 下伊那郡高森町 | 町村 | 健康福祉課 | 0265-35-3111 | uketake@town.nagano-takamori.lg.jp |
| 20長野県 | 下伊那郡阿南町 | 町村 | 住民福祉課 | 0260-22-4052 | jumin@town.amari.lg.jp |
| 20長野県 | 下伊那郡阿智村 | 町村 | 総務課企画情報係 | 0265-43-5510 | joho@vill.achi.lg.jp |
| 20長野県 | 下伊那郡根羽村 | 町村 | 住民課 | 0265-49-2111 | koseki@vill.neba.lg.jp |
| 20長野県 | 下伊那郡下條村 | 町村 | 福祉課住民係 | 0260-27-2311 | madoguchi@vill.shimojo.lg.jp |
| 20長野県 | 下伊那郡赤木村 | 町村 | 総務課 | 0260-28-2311 | soumu05@vill.urugi.lg.jp |
| 20長野県 | 下伊那郡天龍村 | 町村 | 住民課 | 0260-32-1021 | jumin@vill.tenryu.lg.jp |
| 20長野県 | 下伊那郡桑阜村 | 町村 | 住民福祉課 | 0260-26-2111 | jumin@vill.yasuoka.lg.jp |
| 20長野県 | 下伊那郡森木村 | 町村 | 市民窓口課 | 0265-33-5124 | juumin@vill.takagi.lg.jp |
| 20長野県 | 下伊那郡豊丘村 | 町村 | 税務会計課 | 0265-35-9059 | madoguchi@vill.nagano-toyooka.lg.jp |
| 20長野県 | 下伊那郡大鹿村 | 町村 | 住民福祉課 | 0265-39-2001 | juumin@vill.oshika.lg.jp |
| 20長野県 | 木曾郡上松町 | 町村 | 住民福祉課 | 0264-52-4802 | juumin@town.agematsu.lg.jp |
| 20長野県 | 木曾郡南木曾町 | 町村 | 住民課 | 0264-57-2001 | jumin@town.nagiso.nagano.jp |
| 20長野県 | 木曾郡木曽町 | 町村 | 住民福祉課 | 0264-36-2001 | juumin@vill.kiso.lg.jp |
| 20長野県 | 木曾郡王滝村 | 町村 | 福祉健康課 | 0264-48-2001 | jumin@vill.nagano-otaki.lg.jp |
| 20長野県 | 木曾郡大桑村 | 町村 | 住民課 | 0264-55-3080 | juumin@vill.ookuwa.nagano.jp |
| 20長野県 | 木曾郡木曾町 | 町村 | 町民課 | 0264-22-4281 | jumin@town-kiso.net |
| 20長野県 | 東筑摩郡麻績村 | 町村 | 住民課 | 0263-67-4854 | omi-jumin@vill.omi.lg.jp |
| 20長野県 | 東筑摩郡生坂村 | 町村 | 住民課 | 0263-69-3113 | jumin@vill.kusaka.lg.jp |
| 20長野県 | 東筑摩郡山形村 | 町村 | 住民課 | 0263-98-3112 | juumin@vill.nagano-yamagata.lg.jp |
| 20長野県 | 東筑摩郡朝日村 | 町村 | 住民福祉課 | 0263-99-4102 | juumin@vill.nagano-asahi.lg.jp |
| 20長野県 | 東筑摩郡筑北村 | 町村 | 住民福祉課 | 0263-66-2606 | juufuk@vill.chikuhoku.lg.jp |
| 20長野県 | 北安曇郡池田町 | 町村 | 総務課 | 0261-62-3131 | soumu@town.nagano-ikeda.lg.jp |
| 20長野県 | 北安曇郡松川村 | 町村 | 住民課 | 0261-62-3112 | juumin@vill.matsukawa.lg.jp |
| 20長野県 | 北安曇郡白馬村 | 町村 | 住民課 | 0261-85-0715 | jumin@vill.hakuba.lg.jp |
| 20長野県 | 北安曇郡小谷村 | 町村 | 住民福祉課住民係 | 0261-82-2581 | zyuumin@vill.otari.lg.jp |
| 20長野県 | 上高井郡高山村 | 町村 | 総務課 | 026-214-9243 | soumu@vill.nagano-takayama.lg.jp |
| 20長野県 | 下高井郡野沢温泉村 | 町村 | 民生課 | 0269-85-3112 | jusei@vill.nozaawaonsen.nagano.jp |
| 20長野県 | 上水内郡信濃町 | 町村 | 住民福祉課 | 026-255-6820 | jumin@vill.shinano.lg.jp |
| 20長野県 | 上水内郡小川村 | 町村 | 住民福祉課 | 026-269-2323 | juumin@vill.nagano-ogawa.lg.jp |
| 20長野県 | 上水内郡飯綱町 | 町村 | 住民環境課 | 026-253-4762 | juumin@town.iizuna.lg.jp |

※ 企業への出張申請受付の対応可能団体 70団体/77団体(他の市区町村の住民の申請を9月以降受付可能な団体 49団体)

※ 全国の市区町村のうち、企業への出張申請受付の対応可能団体は、1,502団体/1,741団体
(他の市区町村の住民の申請を9月以降受付可能な団体は、1,135団体)

企業への出張申請受付の対応可能団体連絡先一覧

| 都道府県名 | 市区町村名 ※黄色着色は、 他の市区町村の 住民の申請を 9月以降受付 可能な団体 | 区分 | 担当課名 | 担当課電話番号 | 担当課メールアドレス |
|-------|--|-----|----------|----------------------|---|
| 21岐阜県 | 岐阜市 | 中核市 | 市民課 | 058-265-4144(内線2122) | shimin@city.gifu.gifu.jp |
| 21岐阜県 | 大垣市 | 市 | 窓口サービス課 | 0584-47-8764 | shimin@city.ogaki.lg.jp |
| 21岐阜県 | 高山市 | 市 | 市民課 | 0577-35-3496 | shimin@city.takayama.lg.jp |
| 21岐阜県 | 多治見市 | 市 | 市民課 | 0572-23-5542 | simin@city.tajimi.lg.jp |
| 21岐阜県 | 関市 | 市 | 市民課 | 0575-23-6703 | shimin@city.seki.lg.jp |
| 21岐阜県 | 中津川市 | 市 | 市民保険課 | 0573-66-1111(内線199) | simin@city.nakatsugawa.lg.jp |
| 21岐阜県 | 美濃市 | 市 | 市民生活課 | 0575-33-1122(内線179) | shimin_240@city.mino.lg.jp |
| 21岐阜県 | 瑞浪市 | 市 | 市民課 | 0572-68-2111(内線112) | mynumber@city.mizunami.lg.jp |
| 21岐阜県 | 羽島市 | 市 | 市民課 | 058-392-1111(内線2293) | shimin@city.hashima.lg.jp |
| 21岐阜県 | 恵那市 | 市 | 市民課 | 0573-26-2111 | shimin@city.ena.lg.jp |
| 21岐阜県 | 土岐市 | 市 | 政策推進課 | 0572-54-1111(内線517) | seisaku@city.toki.lg.jp |
| 21岐阜県 | 各務原市 | 市 | 市民生活部市民課 | 058-383-1079 | simin@city.kakamigahara.lg.jp |
| 21岐阜県 | 山県市 | 市 | 市民環境課 | 0581-22-6829 | shimin@city.gifu-yamagata.lg.jp |
| 21岐阜県 | 飛騨市 | 市 | 市民保健課 | 0577-73-7464 | kawakami-satoko@city.hida.lg.jp |
| 21岐阜県 | 本巣市 | 市 | 市民課 | 058-323-7750 | shimin@city.motosu.lg.jp |
| 21岐阜県 | 郡上市 | 市 | 市民課 | 0575-67-1816 | shimin@city.gujo.lg.jp |
| 21岐阜県 | 下呂市 | 市 | 総務課 | 0576-24-2222 | soumu1@city.gero.lg.jp |
| 21岐阜県 | 海津市 | 市 | 市民課 | 0584-53-1114 | shimin@city.kaizu.lg.jp |
| 21岐阜県 | 羽島郡岐南町 | 町村 | 住民課 | 058-247-1333 | juumin@town.ginan.lg.jp |
| 21岐阜県 | 羽島郡笠松町 | 町村 | 住民課 | 058-388-1115 | juumin@town.kasamatsu.lg.jp |
| 21岐阜県 | 養老郡養老町 | 町村 | 住民環境課 | 0584-32-1104 | juumin@town.yoro.lg.jp |
| 21岐阜県 | 安八郡神戸町 | 町村 | 住民保険課 | 0584-27-0174 | juumin@town.godo.lg.jp |
| 21岐阜県 | 安八郡輪之内町 | 町村 | 住民課 | 0584-69-3127 | juumin@town.wanouchi.lg.jp |
| 21岐阜県 | 安八郡安八町 | 町村 | 住民環境課 | 0584-64-7105 | naoko-j@town.anpachi.lg.jp213837 |
| 21岐阜県 | 揖斐郡揖斐川町 | 町村 | 住民生活課 | 0585-22-2111 | juuminseikatsu@town.ibigawa.lg.jp |
| 21岐阜県 | 揖斐郡大野町 | 町村 | 住民課 | 0585-34-1111(内線173) | juumin@town.gifu-ono.lg.jp |
| 21岐阜県 | 加茂郡川辺町 | 町村 | 住民課 | 0574-53-2513 | juumin@town.gifu-kawabe.lg.jp |
| 21岐阜県 | 加茂郡七宗町 | 町村 | 住民課 | 0574-48-1144 | zyuumin@town.hichiso.lg.jp |
| 21岐阜県 | 加茂郡八百津町 | 町村 | 町民課 | 0574-43-2111 | mado@town.yaotsu.lg.jp |
| 21岐阜県 | 加茂郡白川町 | 町村 | 町民課 | 0574-72-1311 | choumin@town.shirakawa.lg.jp |
| 21岐阜県 | 加茂郡東白川村 | 町村 | 村民課 | 0574-78-3111 | 507sonmin@vill.higashishirakawa.lg.jp |
| 21岐阜県 | 可児郡御嵩町 | 町村 | 住民環境課 | 0574-67-2111(内線2104) | juumin@town.mitake.lg.jp |
| 21岐阜県 | 大野郡白川村 | 町村 | 村民課 | 05769-6-1311(内線154) | sonmin-sonminfukushi@vill.shirakawa.lg.jp |

※ 企業への出張申請受付の対応可能団体 33団体/42団体(他の市区町村の住民の申請を9月以降受付可能な団体 30団体)

※ 全国の市区町村のうち、企業への出張申請受付の対応可能団体は、1,502団体/1,741団体
(他の市区町村の住民の申請を9月以降受付可能な団体は、1,135団体)

企業への出張申請受付の対応可能団体連絡先一覧

| 都道府県名 | 市区町村名 ※黄色着色は、 他の市区町村の 住民の申請を 9月以降受付 可能な団体 | 区分 | 担当課名 | 担当課電話番号 | 担当課メールアドレス |
|-------|--|------|--------------------------|------------------------------|--|
| 22静岡県 | 静岡市 | 指定都市 | 戸籍管理課 | 054-221-1480 | koseki@city.shizuoka.lg.jp |
| 22静岡県 | 浜松市 | 指定都市 | デジタル・スマートシティ推進課 市民生活課 | 053-457-2454 053-457-2128 | dsc@city.hamamatsu.shizuoka.jp siminkj@city.hamamatsu.shizuoka.jp |
| 22静岡県 | 沼津市 | 市 | 市民課 | 055-934-4721 | koseki-juki@city.numazu.lg.jp |
| 22静岡県 | 熱海市 | 市 | 市民生活課 | 057-86-6251 | shimin@city.atami.shizuoka.jp |
| 22静岡県 | 三島市 | 市 | 市民課 | 055-983-2602 | shimin@city.mishima.lg.jp |
| 22静岡県 | 富士宮市 | 市 | 市民課 | 0544-22-1134 | shimin@city.fujinomiya.lg.jp |
| 22静岡県 | 伊東市 | 市 | 市民課 | 0557-32-1351 | simin@city.ito.shizuoka.jp |
| 22静岡県 | 島田市 | 市 | 市民課 | 0547-36-7194 | shimin@city.shimada.lg.jp |
| 22静岡県 | 富士市 | 市 | 市民課 | 0545-55-2977 | shimin@div.city.fuji.shizuoka.jp |
| 22静岡県 | 磐田市 | 市 | 市民課 | 0538-37-4816 | shimin@city.iwata.lg.jp |
| 22静岡県 | 焼津市 | 市 | 市民課 | 054-626-1116 | shimin@city.yaizu.lg.jp |
| 22静岡県 | 掛川市 | 市 | 市民課 | 0537-21-1141 | simin@city.kakegawa.lg.jp |
| 22静岡県 | 藤枝市 | 市 | 市民課 | 054-643-3123 | simin@city.fujieda.lg.jp |
| 22静岡県 | 御殿場市 | 市 | 市民課 | 0550-82-4195 | shimin@city.gotemba.lg.jp |
| 22静岡県 | 袋井市 | 市 | 市民課 | 0538-44-3108 | shimin@city.fukuroi.shizuoka.jp |
| 22静岡県 | 下田市 | 市 | 市民保健課 | 0558-22-2215 | shimin@city.shimoda.lg.jp |
| 22静岡県 | 裾野市 | 市 | 市民課 | 055-995-1812 | shimin@city.suzono.lg.jp |
| 22静岡県 | 湖西市 | 市 | 市民課 | 053-576-4531 | koseki@city.kosai.lg.jp |
| 22静岡県 | 伊豆市 | 市 | 市民課 | 0558-72-9855 | simin@city.izu.shizuoka.jp |
| 22静岡県 | 御前崎市 | 市 | デジタル推進課 | 0537-85-1127 | digital@city.omezaki.shizuoka.jp |
| 22静岡県 | 菊川市 | 市 | 市民課 | 0537-35-0917 | koseki@city.kikugawa.shizuoka.jp |
| 22静岡県 | 伊豆の園市 | 市 | 市民課 | 055-948-2901 | naga_simin@city.izunokuni.shizuoka.jp |
| 22静岡県 | 牧之原市 | 市 | 市民課 | 0548-23-0021 | shiminka@city.makinohara.shizuoka.jp |
| 22静岡県 | 賀茂郡東伊豆町 | 町村 | 住民福祉課 | 0557-95-6203 | juumin@town.higashizu.lg.jp |
| 22静岡県 | 賀茂郡河津町 | 町村 | 町民生活課 | 0558-34-1932 | choumin@town.kawazu.shizuoka.jp |
| 22静岡県 | 賀茂郡南伊豆町 | 町村 | 町民課 | 0558-62-6222 | juumin@town.minamizu.lg.jp |
| 22静岡県 | 賀茂郡松崎町 | 町村 | 窓口税務課 | 0558-42-3968 | zeimu@town.matsuzaki.lg.jp |
| 22静岡県 | 賀茂郡西伊豆町 | 町村 | 窓口税務課 | 0558-52-1112 | madozei@town.nishizu.lg.jp |
| 22静岡県 | 田方郡函南町 | 町村 | 住民課 | 055-979-8110 | juumin@town.kannami.lg.jp |
| 22静岡県 | 駿東郡清水町 | 町村 | 住民課 | 055-981-8208 | koseki@town.shimizu.shizuoka.jp |
| 22静岡県 | 駿東郡長泉町 | 町村 | 住民窓口課 | 055-989-5509 | madoguchi@town.nagazumi.lg.jp |
| 22静岡県 | 駿東郡小山町 | 町村 | 住民課 | 0550-76-6101 | juumin@fuji-oyama.jp |
| 22静岡県 | 榛原郡吉田町 | 町村 | 町民課 | 0548-33-2101 | choumin@town.yoshida.shizuoka.jp |
| 22静岡県 | 榛原郡川根本町 | 町村 | 税務住民課 | 0547-56-2222 | zeimur-juumin@town.kawanehon.lg.jp |
| 22静岡県 | 周智郡森町 | 町村 | 住民生活課 | 0538-85-6312 | juumin@town.shizuoka-mori.lg.jp |

※ 企業への出張申請受付の対応可能団体 35団体／35団体(他の市区町村の住民の申請を9月以降受付可能な団体 26団体)

※ 全国の市区町村のうち、企業への出張申請受付の対応可能団体は、1,502団体／1,741団体
(他の市区町村の住民の申請を9月以降受付可能な団体は、1,135団体)

企業への出張申請受付の対応可能団体連絡先一覧

| 都道府県名 | 市区町村名 ※黄色着色は、 他の市区町村の 住民の申請を 9月以降受付 可能な団体 | 区分 | 担当課名 | 担当課電話番号 | 担当課メールアドレス |
|-------|--|----------|------------|----------------------|--------------------------------------|
| 23愛知県 | 名古屋市中核市 | 指定都市 | スポーツ市民局住民課 | 052-972-3108 | a3177@sportsshimin.city.nagoya.lg.jp |
| 23愛知県 | 豊橋市中核市 | 市民課 | 市民課 | 0532-43-5505 | shimin@city.toyohashi.lg.jp |
| 23愛知県 | 岡崎市中核市 | 市民課 | 市民課 | 0564-23-7435 | shimin@city.okazaki.lg.jp |
| 23愛知県 | 一宮市中核市 | 市民課 | 市民課 | 0586-28-8972 | shimin@city.ichinomiya.lg.jp |
| 23愛知県 | 瀬戸市市 | 市民課 | 市民課 | 0561-88-2881 | shimin@city.seto.lg.jp |
| 23愛知県 | 半田市市 | 市民課 | 市民課 | 0569-84-0632 | shimin@city.handa.lg.jp |
| 23愛知県 | 春日井市市 | 市民生活部市民課 | 市民生活部市民課 | 0568-85-6138 | shimin@city.kasugai.lg.jp |
| 23愛知県 | 豊川市市 | 市民課 | 市民課 | 0533-89-2272 | shimin@city.toyokawa.lg.jp |
| 23愛知県 | 津島市市 | 市民生活部市民課 | 市民生活部市民課 | 0567-24-1112 | simin@city.tsushima.lg.jp |
| 23愛知県 | 碧南市市 | 市民課 | 市民課 | 0566-95-9882 | siminka@city.hekinan.lg.jp |
| 23愛知県 | 刈谷市市 | 市民課 | 市民課 | 0566-62-1009 | shimin@city.kariya.lg.jp |
| 23愛知県 | 豊田市中核市 | 市民課 | 市民課 | 0565-34-6773 | siminka@city.toyota.aichi.jp |
| 23愛知県 | 安城市市 | 市民課 | 市民課 | 0566-71-2271 | shiminka@city.anjo.lg.jp |
| 23愛知県 | 西尾市市 | 市民課 | 市民課 | 0563-65-2101 | shimin@city.nishio.lg.jp |
| 23愛知県 | 蒲郡市市 | 市民課 | 市民課 | 0533-66-1110 | kasimin@city.gamagori.lg.jp |
| 23愛知県 | 犬山市市 | 市民課 | 市民課 | 0568-44-0303 | 020100@city.inuyama.lg.jp |
| 23愛知県 | 常滑市市 | 市民窓口課 | 市民窓口課 | 0569-47-6102 | shimimado@city.tokoname.lg.jp |
| 23愛知県 | 小牧市市 | 市民窓口課 | 市民窓口課 | 0568-76-1122 | shimin@city.komaki.lg.jp |
| 23愛知県 | 稲沢市市 | 市民福祉部市民課 | 市民福祉部市民課 | 0587-32-1302 | shimin@city.inazawa.lg.jp |
| 23愛知県 | 新城市市 | 市民課 | 市民課 | 0536-23-7628 | shimin@city.shinshiro.lg.jp |
| 23愛知県 | 東海市市 | 市民窓口課 | 市民窓口課 | 052-603-2211(内線193) | shimin@city.tokai.lg.jp |
| 23愛知県 | 大府市市 | 市民課 | 市民課 | 0562-45-6218 | shimin@city.obu.lg.jp |
| 23愛知県 | 知立市市 | 市民課 | 市民課 | 0566-95-0124 | simin@city.chiryu.lg.jp |
| 23愛知県 | 尾張旭市市 | 市民課 | 市民課 | 0561-76-8130 | simin@city.owariasahi.lg.jp |
| 23愛知県 | 高浜市市 | 市民窓口グループ | 市民窓口グループ | 0566-52-1111 | shimin@city.takahama.lg.jp |
| 23愛知県 | 碧南市市 | 市民窓口課 | 市民窓口課 | 0587-38-5807 | shimimadoguchi@city.iwakura.lg.jp |
| 23愛知県 | 豊明市市 | 市民課 | 市民課 | 0562-92-1112 | shimin@city.toyoake.lg.jp |
| 23愛知県 | 田原市市 | 市民課 | 市民課 | 0531-23-3511 | simin@city.tahara.lg.jp |
| 23愛知県 | 北名古屋市中核市 | 市民課 | 市民課 | 0568-22-1111(内線3112) | shimin@city.kitanagoya.lg.jp |
| 23愛知県 | みよし市市 | 市民課 | 市民課 | 0561-32-8012 | shimin@city.aichi-miyoshi.lg.jp |
| 23愛知県 | あま市市 | 市民生活部市民課 | 市民生活部市民課 | 052-444-3167 | shimin@city.ama.lg.jp |
| 23愛知県 | 長久手市市 | 市民課 | 市民課 | 0561-56-0607 | shimin@nagakute.aichi.jp |
| 23愛知県 | 愛知郡東郷町町村 | 福祉部住民課 | 福祉部住民課 | 0561-56-0731 | tgo-jumin@town.aichi-togo.lg.jp |
| 23愛知県 | 丹羽郡大口町町村 | 戸籍保険課 | 戸籍保険課 | 0587-95-1115 | kosekhoken@town.oguchi.lg.jp |
| 23愛知県 | 海部郡張江町町村 | 住民課 | 住民課 | 0567-95-1111 | jumin@town.kanie.lg.jp |
| 23愛知県 | 知多郡阿久比町町村 | 住民福祉課 | 住民福祉課 | 0569-48-1111 | koseki@town.agui.lg.jp |
| 23愛知県 | 知多郡東浦町町村 | 住民課 | 住民課 | 0562-83-3111 | jumin@town.aichi-higashiura.lg.jp |
| 23愛知県 | 知多郡美浜町町村 | 住民課 | 住民課 | 0569-82-1111 | jumin@town.aichi-mihama.lg.jp |
| 23愛知県 | 知多郡武豊町町村 | 住民窓口課 | 住民窓口課 | 0569-72-1111 | jumin@town.taketoyo.lg.jp |
| 23愛知県 | 北設楽郡東栄町町村 | 住民福祉課 | 住民福祉課 | 0536-76-0503 | jyumin@town.toei.lg.jp |
| 23愛知県 | 北設楽郡豊根村町村 | 住民課 | 住民課 | 0536-85-1313 | jyumin@vill.toyone.lg.jp |

※ 企業への出張申請受付の対応可能団体 41団体/54団体(他の市区町村の住民の申請を9月以降受付可能な団体 18団体)

※ 全国の市区町村のうち、企業への出張申請受付の対応可能団体は、1,502団体/1,741団体
(他の市区町村の住民の申請を9月以降受付可能な団体は、1,135団体)

企業への出張申請受付の対応可能団体連絡先一覧

| 都道府県名 | 市区町村名 ※黄色着色は、 他の市区町村の 住民の申請を 9月以降受付 可能な団体 | 区分 | 担当課名 | 担当課電話番号 | 担当課メールアドレス |
|-------|--|----|----------|---------------------|----------------------------------|
| 24三重県 | 津市 | 市 | 市民部市民課 | 059-229-3198 | 229-3143@city.tsu.lg.jp |
| 24三重県 | 四日市市 | 市 | 市民課 | 059-354-8152 | shimin@city.yokkaichi.mie.jp |
| 24三重県 | 伊勢市 | 市 | 戸籍住民課 | 0596-21-5553 | koseki@city.ise.lg.jp |
| 24三重県 | 松阪市 | 市 | 戸籍住民課 | 0598-31-1916 | koseki.div@city.matsusaka.mie.jp |
| 24三重県 | 桑名市 | 市 | 戸籍・住民登録課 | 0594-24-1158 | simin@city.kuwana.lg.jp |
| 24三重県 | 鈴鹿市 | 市 | 戸籍住民課 | 059-327-5056 | kosekijumin@city.suzuka.lg.jp |
| 24三重県 | 名張市 | 市 | 総合窓口センター | 0595-63-7440 | madoguchi@city.nabari.lg.jp |
| 24三重県 | 尾鷲市 | 市 | 市民サービス課 | 0597-23-8161 | simin@city.owase.lg.jp |
| 24三重県 | 亀山市 | 市 | 市民課 | 0595-84-5004 | koseki@city.kameyama.mie.jp |
| 24三重県 | 鳥羽市 | 市 | 市民課戸籍係 | 0599-25-1127 | koseki@city.toba.lg.jp |
| 24三重県 | 熊野市 | 市 | 市民保険課 | 0597-89-4111(内線134) | juumin-en@city.kumano.mie.jp |
| 24三重県 | いなべ市 | 市 | 市民課 | 0594-86-7810 | h-tago00@city.inabe.mie.jp |
| 24三重県 | 伊賀市 | 市 | 戸籍住民課 | 0595-22-9645 | juumin@city.iga.lg.jp |
| 24三重県 | 桑名郡木曾岬町 | 町村 | 住民課 | 0567-68-6103 | juumin@town.kisosaki.mie.jp |
| 24三重県 | 三重郡朝日町 | 町村 | 町民環境課 | 059-377-5653 | choumin@town.asahi.mie.jp |
| 24三重県 | 三重郡川越町 | 町村 | 町民保険課 | 059-366-7115 | k-choumin@town.kawago.mie.jp |
| 24三重県 | 多気郡多気町 | 町村 | 町民環境課 | 0598-38-1113 | takase@town.mie-taki.lg.jp |
| 24三重県 | 度会郡玉城町 | 町村 | 税務住民課 | 0596-58-8201 | zeijyu-t@town.tamaki.lg.jp |
| 24三重県 | 度会郡南伊勢町 | 町村 | 税務住民課 | 0599-66-1116 | juumin@town.minamise.lg.jp |
| 24三重県 | 北牟婁郡紀北町 | 町村 | 住民課 | 0597-46-3117 | juumin@town.mie-kihoku.lg.jp |
| 24三重県 | 南牟婁郡紀宝町 | 町村 | 税務住民課 | 0735-33-0337 | zeimu@town.kiho.lg.jp |

※ 企業への出張申請受付の対応可能団体 21団体/29団体(他の市区町村の住民の申請を9月以降受付可能な団体 7団体)

※ 全国の市区町村のうち、企業への出張申請受付の対応可能団体は、1,502団体/1,741団体
(他の市区町村の住民の申請を9月以降受付可能な団体は、1,135団体)

企業への出張申請受付の対応可能団体連絡先一覧

| 都道府県名 | 市区町村名 ※黄色着色は、 他の市区町村の 住民の申請を 9月以降受付 可能な団体 | 区分 | 担当課名 | 担当課電話番号 | 担当課メールアドレス |
|-------|--|-----|---------------|--------------|--|
| 25滋賀県 | 大津市 | 中核市 | 戸籍住民課カード交付推進室 | 077-528-2901 | otsu1171@city.otsu.lg.jp |
| 25滋賀県 | 彦根市 | 市 | ライフサービス課 | 0749-30-6151 | shimin@city.hikone.lg.jp |
| 25滋賀県 | 長浜市 | 市 | 市民課 | 0749-65-6511 | shimin@city.nagahama.lg.jp |
| 25滋賀県 | 近江八幡市 | 市 | 市民課 | 0748-36-5500 | 010608@city.omihachiman.lg.jp |
| 25滋賀県 | 草津市 | 市 | 市民課 | 077-561-2344 | shimin@city.kusatsu.lg.jp |
| 25滋賀県 | 守山市 | 市 | 市民課 | 077-582-1122 | shimin@city.moriyama.lg.jp |
| 25滋賀県 | 栗東市 | 市 | 総合窓口課 | 077-551-0110 | sogomadoguchi@city.ritto.lg.jp |
| 25滋賀県 | 甲賀市 | 市 | 市民課 | 0748-69-2138 | koka10201000@city.koka.lg.jp |
| 25滋賀県 | 野洲市 | 市 | 市民課 | 077-587-6086 | simin@city.yasu.lg.jp |
| 25滋賀県 | 湖南市 | 市 | 市民課 | 0748-71-2323 | shimin@city.shiga-konan.lg.jp |
| 25滋賀県 | 高島市 | 市 | 市民課 | 0740-25-8018 | shimin@city.takashima.lg.jp |
| 25滋賀県 | 東近江市 | 市 | 市民課 | 0748-24-5630 | shimin@city.higashiomi.lg.jp |
| 25滋賀県 | 米原市 | 市 | 市民保険課 | 0749-53-5113 | koseki@city.maibara.lg.jp |
| 25滋賀県 | 蒲生郡日野町 | 町村 | 住民課 | 0748-52-6571 | jumin@town.shiga-hino.lg.jp |
| 25滋賀県 | 蒲生郡竜王町 | 町村 | 住民課 | 0748-58-3702 | juuzei@town.ryuoh.shiga.jp |
| 25滋賀県 | 愛知郡愛荘町 | 町村 | 住民課 | 0749-42-7692 | jumin@town.aisho.lg.jp |
| 25滋賀県 | 犬上郡豊郷町 | 町村 | 住民生活課 | 0749-35-8115 | juminsekatsu@town.shiga-toyosato.lg.jp |
| 25滋賀県 | 犬上郡甲良町 | 町村 | 住民人権課 | 0749-38-5063 | juumin@town.koura.lg.jp |
| 25滋賀県 | 犬上郡多賀町 | 町村 | 税務住民課 | 0749-48-8114 | juumin@town.lg.jp |

※ 企業への出張申請受付の対応可能団体 19団体/19団体(他の市区町村の住民の申請を9月以降受付可能な団体 15団体)

※ 全国の市区町村のうち、企業への出張申請受付の対応可能団体は、1, 502団体/1, 741団体
(他の市区町村の住民の申請を9月以降受付可能な団体は、1, 135団体)

企業への出張申請受付の対応可能団体連絡先一覧

| 都道府県名 | 市区町村名 ※黄色着色は、 他の市区町村の 住民の申請を 9月以降受付 可能な団体 | 区分 | 担当課名 | 担当課電話番号 | 担当課メールアドレス |
|-------|--|------|--------------|---------------|---------------------------------|
| 26京都府 | 京都市 | 指定都市 | 文化市民局地域自治推進室 | 075-746-7807 | mynumber@city.kyoto.lg.jp |
| 26京都府 | 福知山市 | 市 | 市民課 | 0773-24-7014 | shiminka@city.fukuchiyama.lg.jp |
| 26京都府 | 舞鶴市 | 市 | デジタル推進課 | 0773-66-1092 | digital@city.maizuru.lg.jp |
| 26京都府 | 綾部市 | 市 | 市民・国保課 | 0773-42-4245 | siminkokuho@city.ayabe.lg.jp |
| 26京都府 | 宇治市 | 市 | デジタル政策課 | 0774-20-8768 | digital@city.uji.kyoto.jp |
| 26京都府 | 宮津市 | 市 | 市民環境課 | 0772-45-1614 | simin@city.miyazu.kyoto.jp |
| 26京都府 | 亀岡市 | 市 | 市民生活部市民課 | 0771-25-5019 | simin@city.kameoka.lg.jp |
| 26京都府 | 城陽市 | 市 | 市民課 | 0774-56-4025 | shimin@city.joyo.lg.jp |
| 26京都府 | 長岡京市 | 市 | 市民課 | 075-955-9557 | shimin@city.nagaokakyo.lg.jp |
| 26京都府 | 八幡市 | 市 | 市民課 | 075-983-2759 | simin@city.yawata.lg.jp |
| 26京都府 | 京田辺市 | 市 | 市民部市民年金課 | 0774-64-1330 | shimin@city.kyotanabe.lg.jp |
| 26京都府 | 京丹後市 | 市 | 市民課 | 0772-69-0210 | shimin@city.kyotango.lg.jp |
| 26京都府 | 南丹市 | 市 | 市民課 | 0771-68-0005 | shimin@city.nantan.lg.jp |
| 26京都府 | 木津川市 | 市 | 市民課 | 070-2454-6279 | myno2017@city.kizugawa.lg.jp |
| 26京都府 | 乙訓郡大山崎町 | 町村 | 税住民課 | 075-956-2101 | jumin@town.oyamazaki.lg.jp |
| 26京都府 | 綴喜郡井手町 | 町村 | 住民福祉課 | 0774-82-6164 | jyumin@town.ide.lg.jp |
| 26京都府 | 綴喜郡宇治田原町 | 町村 | 税住民課 | 0774-88-6634 | juki@town.ujitawara.lg.jp |
| 26京都府 | 相楽郡笠置町 | 町村 | 税住民課 | 0743-95-2302 | zeijujumin@town.kasagi.lg.jp |
| 26京都府 | 相楽郡和束町 | 町村 | 税住民課 | 0774-78-3005 | zeijujumin@town.wazuka.lg.jp |
| 26京都府 | 相楽郡精華町 | 町村 | 総合窓口課 | 0774-95-1915 | madoguchi@town.seika.lg.jp |
| 26京都府 | 与謝郡伊根町 | 町村 | 住民生活課 | 0772-32-0503 | senga160@town.ine.lg.jp |
| 26京都府 | 与謝郡与謝野町 | 町村 | 住民環境課 | 0772-43-9030 | juminkankyo@town.yosano.lg.jp |

※ 企業への出張申請受付の対応可能団体 22団体/26団体(他の市区町村の住民の申請を9月以降受付可能な団体 17団体)

※ 全国の市区町村のうち、企業への出張申請受付の対応可能団体は、1,502団体/1,741団体
(他の市区町村の住民の申請を9月以降受付可能な団体は、1,135団体)

企業への出張申請受付の対応可能団体連絡先一覧

| 都道府県名 | 市区町村名 ※黄色着色は、 他の市区町村の 住民の申請を 9月以降受付 可能な団体 | 区分 | 担当課名 | 担当課電話番号 | 担当課メールアドレス |
|-------|--|------|---------------|----------------------|----------------------------------|
| 27大阪府 | 大阪市 | 指定都市 | 市民局総務部住民情報担当 | 06-4305-7345 | ca0030@city.osaka.lg.jp |
| 27大阪府 | 堺市 | 指定都市 | ICTイノベーション推進室 | 072-600-0178 | inosu@city.sakai.lg.jp |
| 27大阪府 | 岸和田市 | 市 | 市民環境部市民課 | 072-423-9752 | simin@city.kishiwada.osaka.jp |
| 27大阪府 | 豊中市 | 中核市 | 市民課 | 06-6858-2557 | shiminka@city.toyonaka.osaka.jp |
| 27大阪府 | 吹田市 | 中核市 | 市民課 | 06-6384-1236 | shimin_k@city.suita.osaka.jp |
| 27大阪府 | 高槻市 | 中核市 | 市民課 | 072-674-7066 | simin-82@city.takatsuki.lg.jp |
| 27大阪府 | 貝塚市 | 市 | 市民課 | 072-433-7094 | shimin@city.kaizuka.lg.jp |
| 27大阪府 | 守口市 | 市 | 総合窓口課 | 06-6992-1530 | shimin@city.moriguchi.lg.jp |
| 27大阪府 | 板方市 | 中核市 | 市民室 | 072-841-1309 | simin@city.hirakata.lg.jp |
| 27大阪府 | 茨木市 | 市 | 市民課 | 072-622-8121(内線2419) | shimin@city.ibaraki.lg.jp |
| 27大阪府 | 泉佐野市 | 市 | 市民課 | 072-463-1212 | simin@city.izumisano.lg.jp |
| 27大阪府 | 寝屋川市 | 中核市 | 戸籍・住基担当 | 072-824-9188 | juki@city.neyagawa.osaka.jp |
| 27大阪府 | 松原市 | 市 | 窓口課 | 072-334-1550(内線2105) | madoguti@city.matsubara.osaka.jp |
| 27大阪府 | 大東市 | 市 | 市民生活部市民課 | 072-870-0457 | simin_ka@city.daito.lg.jp |
| 27大阪府 | 和泉市 | 市 | 市民室 | 0725-99-8117 | shiminka@city.osaka-izumi.lg.jp |
| 27大阪府 | 柏原市 | 市 | 市民課 | 072-972-1501(内線2101) | shimin@city.kashiwara.lg.jp |
| 27大阪府 | 羽曳野市 | 市 | 市民課 | 072-958-1111 | shimin@city.habikino.lg.jp |
| 27大阪府 | 交野市 | 市 | 市民課 | 072-892-0121(内線185) | simin@city.katano.lg.jp |
| 27大阪府 | 大阪狭山市 | 市 | 市民窓口グループ | 072-366-0011(内線504) | shimin@city.osakasayama.lg.jp |
| 27大阪府 | 泉南郡熊取町 | 町村 | 住民課 | 072-452-6040 | juumin@town.kumatori.lg.jp |
| 27大阪府 | 南河内郡千早赤阪村 | 町村 | 住民課 | 0721-72-0081(内線252) | juumin@vill.chihayaakasaka.lg.jp |

※ 企業への出張申請受付の対応可能団体 21団体/43団体(他の市区町村の住民の申請を9月以降受付可能な団体 9団体)

※ 全国の市区町村のうち、企業への出張申請受付の対応可能団体は、1,502団体/1,741団体
(他の市区町村の住民の申請を9月以降受付可能な団体は、1,135団体)

企業への出張申請受付の対応可能団体連絡先一覧

| 都道府県名 | 市区町村名 ※黄色着色は、 他の市区町村の 住民の申請を 9月以降受付 可能な団体 | 区分 | 担当課名 | 担当課電話番号 | 担当課メールアドレス |
|-------|--|------|---------------|---------------------|--|
| 28兵庫県 | 神戸市 | 指定都市 | 企画調整局デジタル戦略部 | 078-322-6247 | kobe_mynumber@office.city.kobe.lg.jp |
| 28兵庫県 | 姫路市 | 中核市 | 住民窓口センター | 079-221-2839 | shimin@city.himeji.lg.jp |
| 28兵庫県 | 尼崎市 | 中核市 | マイナンバーカード普及担当 | 06-6489-6418 | ama-system@city.amagasaki.hyogo.jp |
| 28兵庫県 | 明石市 | 中核市 | 市民課 | 078-918-5019 | siminka@city.akashi.lg.jp |
| 28兵庫県 | 西宮市 | 中核市 | 市民課 | 0798-35-3109 | shimin@nishi.or.jp |
| 28兵庫県 | 洲本市 | 市 | 市民課 | 0799-22-7926 | shimin@city.sumoto.lg.jp |
| 28兵庫県 | 芦屋市 | 市 | 市民課 | 0797-38-2070 | shimin@city.ashiya.lg.jp |
| 28兵庫県 | 伊丹市 | 市 | 市民課マイナンバー担当 | 072-784-8121 | shiminka@city.itami.lg.jp |
| 28兵庫県 | 相生市 | 市 | 市民課 | 0791-23-7129 | simin@city.aioi.lg.jp |
| 28兵庫県 | 豊岡市 | 市 | 市民生活部市民課 | 0796-21-9051 | shimin@city.toyoooka.lg.jp |
| 28兵庫県 | 加古川市 | 市 | 市民課 | 079-427-9315 | shimin@city.kakogawa.lg.jp |
| 28兵庫県 | 赤穂市 | 市 | 市民課 | 0791-43-6819 | simin@city.ako.lg.jp |
| 28兵庫県 | 西脇市 | 市 | くらし安心部戸籍住民課 | 0795-22-3111 | shimin@city.nishiwaki.lg.jp |
| 28兵庫県 | 宝塚市 | 市 | 窓口サービス課 | 0797-77-2217 | m-takarazuka0026@city.takarazuka.lg.jp |
| 28兵庫県 | 三木市 | 市 | 市民課 | 07948-82-2000 | shimin@city.miki.lg.jp |
| 28兵庫県 | 高砂市 | 市 | 市民窓口課 | 079-441-7180 | tact2310@city.takasago.lg.jp |
| 28兵庫県 | 川西市 | 市 | 市民課 | 072-740-1340 | kawa0020@city.kawanishi.lg.jp |
| 28兵庫県 | 小野市 | 市 | 市民福祉部市民課 | 0794-63-1005 | simin2@city.ono.hyogo.jp |
| 28兵庫県 | 三田市 | 市 | 市民課 | 079-559-5104 | simin_u@city.sanda.lg.jp |
| 28兵庫県 | 加西市 | 市 | 市民課 | 0790-42-8720 | shimin@city.kasai.lg.jp |
| 28兵庫県 | 丹波篠山市 | 市 | 市民課 | 079-552-5242 | simin_div@gw.city.sasayama.hyogo.jp |
| 28兵庫県 | 養父市 | 市 | 市民課 | 079-662-3163 | shimin@city.yabu.lg.jp |
| 28兵庫県 | 丹波市 | 市 | 市民課 | 0795-82-2002 | shimin@city.tamba.lg.jp |
| 28兵庫県 | 南あわじ市 | 市 | 市民福祉部総合窓口センター | 0799-43-5212 | soumado@city.minamiawaji.hyogo.jp |
| 28兵庫県 | 朝来市 | 市 | 市民課 | 079-672-6120 | simin@city.asago.lg.jp |
| 28兵庫県 | 淡路市 | 市 | 市民人権課 | 0799-64-2508 | awaji_shimin@city.awaji.lg.jp |
| 28兵庫県 | 宍粟市 | 市 | 市民課 | 0790-63-3100 | shimin-kk@city.shiso.lg.jp |
| 28兵庫県 | 加東市 | 市 | 市民協働部市民課 | 0795-43-0390 | koseki@city.kato.lg.jp |
| 28兵庫県 | たつの市 | 市 | 市民課 | 0791-64-3147 | shimin@city.tatsuno.lg.jp |
| 28兵庫県 | 川辺郡猪名川町 | 町村 | 住民課 | 072-766-8700 | jumin@town.inagawa.lg.jp |
| 28兵庫県 | 多可郡多可町 | 町村 | 住民課 | 0795-32-2383 | jumin@town.taka.lg.jp |
| 28兵庫県 | 加古郡稲美町 | 町村 | 住民課 | 079-492-9134 | zyumin@town.hyogo-inami.lg.jp |
| 28兵庫県 | 加古郡播磨町 | 町村 | 住民グループ | 079-435-2363 | jumin@town.harima.lg.jp |
| 28兵庫県 | 神崎郡市川町 | 町村 | 住民環境課 | 0790-26-1011 | jumin@town.ichikawa.lg.jp |
| 28兵庫県 | 神崎郡福崎町 | 町村 | 住民生活課 | 0790-22-0560(内線371) | jumin@town.fukusaki.lg.jp |
| 28兵庫県 | 神崎郡神河町 | 町村 | 住民生活課 | 0790-34-0962 | jyumin_seikatu@town.kamikawa.hyogo.jp |
| 28兵庫県 | 揖保郡太子町 | 町村 | 生活福祉部町民課 | 079-277-1011 | tyomin@town.hyogo-taishi.lg.jp |
| 28兵庫県 | 赤穂郡上郡町 | 町村 | 住民課 | 0791-52-11115 | jyumin@town.kamigori.lg.jp |
| 28兵庫県 | 佐用郡佐用町 | 町村 | 住民課 | 0790-82-0660 | jumin@town.sayo.lg.jp |
| 28兵庫県 | 美方郡香美町 | 町村 | 町民課 | 0796-36-1110 | choumin-igwan@town.mikata-kami.lg.jp |
| 28兵庫県 | 美方郡新温泉町 | 町村 | 町民安全課 | 0796-82-5621 | myshin@town.shinonsen.lg.jp |

※ 企業への出張申請受付の対応可能団体 41団体／41団体(他の市区町村の住民の申請を9月以降受付可能な団体 33団体)

※ 全国の市区町村のうち、企業への出張申請受付の対応可能団体は、1,502団体／1,741団体
(他の市区町村の住民の申請を9月以降受付可能な団体は、1,135団体)

企業への出張申請受付の対応可能団体連絡先一覧

| 都道府県名 | 市区町村名 ※黄色着色は、 他の市区町村の 住民の申請を 9月以降受付 可能な団体 | 区分 | 担当課名 | 担当課電話番号 | 担当課メールアドレス |
|-------|--|-----|--------------|---------------------|-----------------------------------|
| 29奈良県 | 奈良市 | 中核市 | 市民課 | 0742-34-5326 | shimin@city.nara.lg.jp |
| 29奈良県 | 大和郡山市 | 市 | 市民課 | 0743-53-1151 | simin@city.yamatokoriyama.lg.jp |
| 29奈良県 | 天理市 | 市 | 市民課マイナンバー推進係 | 0743-63-1001(内線853) | mynumber@city.tenri.lg.jp |
| 29奈良県 | 桜井市 | 市 | 市民課 | 0744-42-9111 | shimin@city.sakurai.lg.jp |
| 29奈良県 | 五條市 | 市 | 市民課 | 0747-22-4001 | shiminka@city.gojo.lg.jp |
| 29奈良県 | 御所市 | 市 | 市民課 | 0745-62-3001 | shimin@city.gose.lg.jp |
| 29奈良県 | 生駒市 | 市 | 市民課 | 0743-74-1111 | shimin@city.ikoma.lg.jp |
| 29奈良県 | 葛城市 | 市 | 市民窓口課 | 0745-44-5002 | shimin@city.katsuragi.lg.jp |
| 29奈良県 | 宇陀市 | 市 | 市民課 | 0745-82-2143 | shimin@city.uda.lg.jp |
| 29奈良県 | 山辺郡山添村 | 町村 | 住民課 | 0743-85-0044 | jumin@vill.yamazoe.lg.jp |
| 29奈良県 | 生駒郡三郷町 | 町村 | 住民福祉課 | 0745-73-2101 | jumin@town.sango.lg.jp |
| 29奈良県 | 生駒郡安堵町 | 町村 | 住民課 | 0743-57-1515 | jumin@town.ando.lg.jp |
| 29奈良県 | 磯城郡三宅町 | 町村 | 住民福祉課 | 0745-44-3073 | jyumin@town.miyake.lg.jp |
| 29奈良県 | 磯城郡田原本町 | 町村 | 総合窓口課 | 0744-34-2087 | mado@town.tawaramoto.lg.jp |
| 29奈良県 | 宇陀郡曾根村 | 町村 | 住民生活課 | 0745-94-2102 | jyuki@vill.soni.lg.jp |
| 29奈良県 | 高市郡高取町 | 町村 | 住民課 | 0744-52-3334 | jyuminseikatu@town.takatori.lg.jp |
| 29奈良県 | 高市郡明日香村 | 町村 | 住民課 | 0744-54-2282 | jyumin@vill.asuka.lg.jp |
| 29奈良県 | 北葛城郡広陵町 | 町村 | 住民課 | 0745-55-1001 | jyumin@town.nara-koryo.lg.jp |
| 29奈良県 | 北葛城郡河合町 | 町村 | 住民福祉課 | 0745-57-0200 | jumin@town.kawai.nara.jp |
| 29奈良県 | 吉野郡吉野町 | 町村 | 町民税務課 | 0746-32-3081(内線114) | cyomin_kj@town.yoshino.lg.jp |
| 29奈良県 | 吉野郡大淀町 | 町村 | 人権住民保険課 | 0747-52-5538 | jinkenjumin@town.lg.jp |
| 29奈良県 | 吉野郡下市町 | 町村 | 住民保険課 | 0747-52-0001 | koseki@town.shimoichi.nara.jp |
| 29奈良県 | 吉野郡天川村 | 町村 | 住民課 | 0747-63-0321 | jyumin@vill.tenkawa.lg.jp |

※ 企業への出張申請受付の対応可能団体 23団体/39団体(他の市区町村の住民の申請を9月以降受付可能な団体 22団体)

※ 全国の市区町村のうち、企業への出張申請受付の対応可能団体は、1,502団体/1,741団体
(他の市区町村の住民の申請を9月以降受付可能な団体は、1,135団体)

企業への出張申請受付の対応可能団体連絡先一覧

| 都道府県名 | 市区町村名 ※黄色着色は、 他の市区町村の 住民の申請を 9月以降受付 可能な団体 | 区分 | 担当課名 | 担当課電話番号 | 担当課メールアドレス |
|--------|--|-----|--------|--------------|---|
| 30和歌山県 | 和歌山市 | 中核市 | 市民課 | 073-435-1027 | shimin@city.wakayama.lg.jp |
| 30和歌山県 | 海南市 | 市 | 市民課 | 073-483-8501 | simin@city.kainan.lg.jp |
| 30和歌山県 | 橋本市 | 市 | 政策企画課 | 0736-33-1576 | kikakhsy@city.hashimoto.lg.jp |
| 30和歌山県 | 有田市 | 市 | 市民課 | 0737-22-3561 | simin@city.arida.lg.jp |
| 30和歌山県 | 御坊市 | 市 | 市民課 | 0738-23-5500 | simin1@city.gobo.lg.jp |
| 30和歌山県 | 田辺市 | 市 | 市民課 | 0739-26-9923 | shimin@city.tanabe.lg.jp |
| 30和歌山県 | 新宮市 | 市 | 市民窓口課 | 0735-23-3333 | koseki@city.shingu.lg.jp |
| 30和歌山県 | 紀の川市 | 市 | 企画経営課 | 0736-77-2511 | k030600-001@city.kinokawa.lg.jp |
| 30和歌山県 | 碧出市 | 市 | 市民課 | 0736-62-2141 | juumin@city.iwade.lg.jp |
| 30和歌山県 | 海草郡紀美野町 | 町村 | 住民課 | 073-489-5903 | juumin@town.kimino.lg.jp |
| 30和歌山県 | 伊都郡かつらぎ町 | 町村 | 住民福祉課 | 0736-22-0300 | juuhuku-juumin@town.katsuragi.lg.jp |
| 30和歌山県 | 伊都郡九度山町 | 町村 | 住民課 | 0736-54-2019 | juumin@town.kudoyama.lg.jp |
| 30和歌山県 | 伊都郡高野町 | 町村 | 総務課 | 0736-56-3000 | r-otani@town.koya.wakayama.jp |
| 30和歌山県 | 有田郡湯浅町 | 町村 | 住民生活課 | 0737-64-1102 | juumin@town.yuasa.lg.jp |
| 30和歌山県 | 有田郡広川町 | 町村 | 住民環境課 | 0737-23-7714 | juukan4@town.hirogawa.wakayama.jp |
| 30和歌山県 | 有田郡有田川町 | 町村 | 住民課 | 0737-52-2111 | b-juumin@town.aridagawa.lg.jp |
| 30和歌山県 | 日高郡美浜町 | 町村 | 住民課 | 0738-23-4904 | ma-hashimoto@town.wakayama-mihama.lg.jp |
| 30和歌山県 | 日高郡日高町 | 町村 | 総務課 | 0738-63-2051 | soumu@town.wakayama-hidaka.lg.jp |
| 30和歌山県 | 日高郡由良町 | 町村 | 住民福祉課 | 0738-65-0201 | n.nakamura@town.yura.lg.jp |
| 30和歌山県 | 日高郡印南町 | 町村 | 住民福祉課 | 0738-42-1738 | yumikura01@town.wakayama-inami.lg.jp |
| 30和歌山県 | 日高郡みなべ町 | 町村 | 住民福祉課 | 0739-72-2161 | juumin@town.minabe.lg.jp |
| 30和歌山県 | 日高郡日高川町 | 町村 | 総務課 | 0738-22-1700 | bangou@town.hidakagawa.lg.jp |
| 30和歌山県 | 西牟婁郡白浜町 | 町村 | 住民保健課 | 0739-43-6585 | juumin@town.shirahama.lg.jp |
| 30和歌山県 | 西牟婁郡上富田町 | 町村 | 住民課 | 0739-47-0550 | sakou@town.kamitonda.lg.jp |
| 30和歌山県 | 西牟婁郡すさみ町 | 町村 | 住民生活課 | 0739-55-4804 | kawabe_b01@town.susami.lg.jp |
| 30和歌山県 | 東牟婁郡智勝浦町 | 町村 | 総務課情報係 | 0735-29-2008 | densan0@town.nachikatsuura.lg.jp |
| 30和歌山県 | 東牟婁郡太地町 | 町村 | 住民福祉課 | 0735-59-2335 | juumin@town.taiji.lg.jp |
| 30和歌山県 | 東牟婁郡古座川町 | 町村 | 住民生活課 | 0735-72-0180 | *_juuuminseikatu-o@town.kozagawa.lg.jp |
| 30和歌山県 | 東牟婁郡北山村 | 町村 | 住民福祉課 | 0735-49-2331 | a-shimoyama@vill.kitayama.lg.jp |
| 30和歌山県 | 東牟婁郡串本町 | 町村 | 住民課 | 0735-62-0561 | juumin@town.kushimoto.lg.jp |

※ 企業への出張申請受付の対応可能団体 30団体/30団体(他の市区町村の住民の申請を9月以降受付可能な団体 26団体)

※ 全国の市区町村のうち、企業への出張申請受付の対応可能団体は、1,502団体/1,741団体
(他の市区町村の住民の申請を9月以降受付可能な団体は、1,135団体)

企業への出張申請受付の対応可能団体連絡先一覧

| 都道府県名 | 市区町村名 ※黄色着色は、 他の市区町村の 住民の申請を 9月以降受付 可能な団体 | 区分 | 担当課名 | 担当課電話番号 | 担当課メールアドレス |
|-------|--|-----|----------|--------------|---------------------------------|
| 31鳥取県 | 鳥取市 | 中核市 | 市民生活部市民課 | 0857-30-8196 | shimin@city.tottori.lg.jp |
| 31鳥取県 | 米子市 | 市 | 市民課 | 0859-23-5146 | shimin@city.yonago.lg.jp |
| 31鳥取県 | 倉吉市 | 市 | 市民課 | 0858-22-8155 | shimin@city.kurayoshi.lg.jp |
| 31鳥取県 | 境港市 | 市 | 市民課 | 0859-47-1033 | shimin@city.sakaiminato.lg.jp |
| 31鳥取県 | 岩美郡岩美町 | 町村 | 住民生活課 | 0857-73-1415 | jumin@town.tottori-iwami.lg.jp |
| 31鳥取県 | 八頭郡若桜町 | 町村 | 企画政策課 | 0858-82-2231 | kikaku@town.wakasa.lg.jp |
| 31鳥取県 | 八頭郡智頭町 | 町村 | 税務住民課 | 0858-75-4118 | zeimu@town.chizu.lg.jp |
| 31鳥取県 | 八頭郡八頭町 | 町村 | 町民課 | 0858-76-0211 | choumin@town.yazu.tottori.jp |
| 31鳥取県 | 東伯郡三朝町 | 町村 | 町民課 | 0858-43-3505 | choumin@town.misasa.lg.jp |
| 31鳥取県 | 東伯郡湯梨浜町 | 町村 | 町民課 | 0858-35-5319 | ychoimin@town.yurihama.lg.jp |
| 31鳥取県 | 東伯郡琴浦町 | 町村 | 町民生活課 | 0858-52-1704 | tyoumin@town.kotoura.tottori.jp |
| 31鳥取県 | 東伯郡北栄町 | 町村 | 町民課 | 0858-37-5866 | choumin@town.hokuei.lg.jp |
| 31鳥取県 | 西伯郡日吉津村 | 町村 | 住民課 | 0859-27-5951 | yoshida.h@vill.hiezu.lg.jp |
| 31鳥取県 | 西伯郡大山町 | 町村 | 住民課 | 0859-54-5210 | juumin@town.daisen.lg.jp |
| 31鳥取県 | 西伯郡南郷町 | 町村 | 町民生活課 | 0859-66-3114 | choumin@town.nanbu.tottori.jp |
| 31鳥取県 | 西伯郡伯耆町 | 町村 | 住民課 | 0859-68-3115 | jyumin@town.hoki.lg.jp |
| 31鳥取県 | 日野郡日野町 | 町村 | 住民課 | 0859-72-0333 | jyumin@town.tottori-hino.lg.jp |
| 31鳥取県 | 日野郡江府町 | 町村 | 住民生活課 | 0859-75-3223 | k_choumin@town.kofu.lg.jp |

※ 企業への出張申請受付の対応可能団体 18団体/19団体(他の市区町村の住民の申請を9月以降受付可能な団体 12団体)

※ 全国の市区町村のうち、企業への出張申請受付の対応可能団体は、1,502団体/1,741団体
(他の市区町村の住民の申請を9月以降受付可能な団体は、1,135団体)

企業への出張申請受付の対応可能団体連絡先一覧

| 都道府県名 | 市区町村名 ※黄色着色は、 他の市区町村の 住民の申請を 9月以降受付 可能な団体 | 区分 | 担当課名 | 担当課電話番号 | 担当課メールアドレス |
|-------|--|-----|-------------------|--------------|--|
| 32島根県 | 松江市 | 中核市 | 市民課マイナンバーカード交付促進室 | 0852-55-5258 | shimin@city.matsue.lg.jp |
| 32島根県 | 浜田市 | 市 | 総合窓口課 | 0855-25-9400 | madoguchi@city.hamada.lg.jp |
| 32島根県 | 出雲市 | 市 | 市民課 | 0853-21-2315 | shimin@city.izumo.shimane.jp |
| 32島根県 | 益田市 | 市 | 市民課 | 0856-31-0224 | shimin@city.masuda.lg.jp |
| 32島根県 | 大田市 | 市 | 環境生活部市民課 | 0854-83-8067 | o-shimin@city.oda.lg.jp |
| 32島根県 | 安来市 | 市 | 市民課 | 0854-23-3083 | seikatsu@city.yasugi.shimane.jp |
| 32島根県 | 江津市 | 市 | 市民生活課 | 0855-52-7482 | shimineseikatsu@city.gotsu.lg.jp |
| 32島根県 | 雲南市 | 市 | 市民生活課 | 0854-40-1031 | shimineseikatsu@city.unnan.shimane.jp |
| 32島根県 | 飯石郡飯南町 | 町村 | 住民課 | 0854-76-2213 | juminka@innan.jp |
| 32島根県 | 邑智郡川本町 | 町村 | 町民生活課 | 0855-72-0632 | choumin@town.shimane-kawamoto.lg.jp |
| 32島根県 | 邑智郡美郷町 | 町村 | 住民課 | 0855-75-1213 | takahashi-noa@town.shimane-misato.lg.jp |
| 32島根県 | 邑智郡色南町 | 町村 | 総務課 | 0855-95-1111 | mn-soumu@town.ohnan.lg.jp |
| 32島根県 | 鹿足郡津和野町 | 町村 | 税務住民課 | 0856-74-0059 | zeimu@town.tsuwano.lg.jp |
| 32島根県 | 鹿足郡吉賀町 | 町村 | 税務住民課 | 0856-77-1113 | kyumin@town.yoshika.lg.jp |
| 32島根県 | 隠岐郡海士町 | 町村 | 住民生活課 | 08514-2-1821 | koseki@town.ama.shimane.jp |
| 32島根県 | 隠岐郡西ノ島町 | 町村 | 町民課 | 08514-6-0103 | suzuki-kentarou@town.nishinoshima.shimane.jp |
| 32島根県 | 隠岐郡知夫村 | 町村 | 村民福祉課 | 08514-8-2211 | tsukamoto-m@vill.chibu.lg.jp |
| 32島根県 | 隠岐郡隠岐の島町 | 町村 | 町民課 | 08512-2-8560 | nemoto-s0470@town.okinoshima.shimane.jp |

※ 企業への出張申請受付の対応可能団体 18団体/19団体(他の市区町村の住民の申請を9月以降受付可能な団体 6団体)

※ 全国の市区町村のうち、企業への出張申請受付の対応可能団体は、1,502団体/1,741団体
(他の市区町村の住民の申請を9月以降受付可能な団体は、1,135団体)

企業への出張申請受付の対応可能団体連絡先一覧

| 都道府県名 | 市区町村名 ※黄色着色は、 他の市区町村の 住民の申請を 9月以降受付 可能な団体 | 区分 | 担当課名 | 担当課電話番号 | 担当課メールアドレス |
|-------|--|------|---------|--------------|-----------------------------------|
| 33岡山県 | 岡山市 | 指定都市 | 行政事務管理課 | 086-803-1080 | bangouseido@city.okayama.lg.jp |
| 33岡山県 | 倉敷市 | 中核市 | 市民課 | 086-426-3265 | lg_civic@city.kurashiki.lg.jp |
| 33岡山県 | 津山市 | 市 | 市民窓口課 | 0868-32-2052 | shimin@city.tsuyama.lg.jp |
| 33岡山県 | 玉野市 | 市 | 市民課 | 0863-32-5521 | shimin@city.tamano.lg.jp |
| 33岡山県 | 笠岡市 | 市 | 市民課 | 0865-69-2128 | shimin@city.kasaoka.lg.jp |
| 33岡山県 | 井原市 | 市 | 市民課 | 0866-62-9513 | shimin@city.ibara.lg.jp |
| 33岡山県 | 総社市 | 市 | 市民課 | 0866-92-8370 | shimin@city.soja.lg.jp |
| 33岡山県 | 高梁市 | 市 | 市民課 | 0866-21-0252 | shimin@city.takahashi.lg.jp |
| 33岡山県 | 新見市 | 市 | 福祉部市民課 | 0867-72-6121 | shimin@city.niimi.lg.jp |
| 33岡山県 | 備前市 | 市 | 市民課 | 0869-64-1818 | bzshimin@city.bizen.lg.jp |
| 33岡山県 | 瀬戸内市 | 市 | 市民課 | 0869-22-1115 | shimin@city.setouchi.lg.jp |
| 33岡山県 | 赤磐市 | 市 | 市民課 | 086-955-1112 | shimin@city.akaiwa.lg.jp |
| 33岡山県 | 真庭市 | 市 | 市民課 | 0867-42-1112 | shimin@city.maniwa.lg.jp |
| 33岡山県 | 美作市 | 市 | 市民課 | 0868-72-0926 | shimin@city.mimasaka.lg.jp |
| 33岡山県 | 浅口市 | 市 | 市民課 | 0865-44-9042 | shimin@city.asakuchi.lg.jp |
| 33岡山県 | 和気郡和気町 | 町村 | 住民課 | 0869-93-1125 | jyumin@town.wake.lg.jp |
| 33岡山県 | 都窪郡早島町 | 町村 | 町民課 | 086-482-2482 | tyomin@town.hayashima.lg.jp |
| 33岡山県 | 浅口郡里庄町 | 町村 | 町民課 | 0865-64-3112 | choumin@town.satoshio.lg.jp |
| 33岡山県 | 小田郡矢掛町 | 町村 | 町民課 | 0866-82-1011 | y-tajiri@town.yakage.lg.jp |
| 33岡山県 | 真庭郡新庄村 | 町村 | 住民福祉課 | 0867-56-2646 | jyuminfukushika@vill.shinjo.lg.jp |
| 33岡山県 | 苫田郡鏡野町 | 町村 | 住民税務課 | 0868-54-2985 | jyumin@town.kagaminol.lg.jp |
| 33岡山県 | 勝田郡勝央町 | 町村 | 税務住民部 | 0868-38-3116 | choumin@town.shoo.lg.jp |
| 33岡山県 | 勝田郡奈義町 | 町村 | 税務住民課 | 0868-36-4112 | zeijyu@town.nagi.lg.jp |
| 33岡山県 | 英田郡西栗倉村 | 町村 | 総務企画課 | 0868-79-2111 | y-kimura@vill.nishiwakura.lg.jp |
| 33岡山県 | 久米郡久米南町 | 町村 | 税務住民課 | 086-728-2115 | zeimujumin@town.kumenan.lg.jp |
| 33岡山県 | 久米郡美咲町 | 町村 | 住民税務課 | 0868-66-1114 | jyumin@town.okayama-misaki.lg.jp |
| 33岡山県 | 加賀郡吉備中央町 | 町村 | 住民課 | 0866-54-1316 | jyumin@town.kibichuo.lg.jp |

※ 企業への出張申請受付の対応可能団体 27団体/27団体(他の市区町村の住民の申請を9月以降受付可能な団体 15団体)

※ 全国の市区町村のうち、企業への出張申請受付の対応可能団体は、1,502団体/1,741団体
(他の市区町村の住民の申請を9月以降受付可能な団体は、1,135団体)

企業への出張申請受付の対応可能団体連絡先一覧

| 都道府県名 | 市区町村名 ※黄色着色は、 他の市区町村の 住民の申請を 9月以降受付 可能な団体 | 区分 | 担当課名 | 担当課電話番号 | 担当課メールアドレス |
|-------|--|------|----------|---------------|--|
| 34広島県 | 広島市 | 指定都市 | 企画総務局政課 | 082-504-2888 | soumu-kusei@city.hiroshima.lg.jp |
| 34広島県 | 呉市 | 中核市 | 市民窓口課 | 0823-25-3162 | simin@kure.city.lg.jp |
| 34広島県 | 竹原市 | 市 | 企画政策課 | 0846-22-7729 | densan@city.takehara.lg.jp |
| 34広島県 | 三原市 | 市 | 市民課 | 0848-67-6046 | shimin@city.mihara.lg.jp |
| 34広島県 | 尾道市 | 市 | 市民課 | 0848-38-9160 | shimin@city.onomichi.hiroshima.jp |
| 34広島県 | 福山市 | 中核市 | 市民課 | 084-928-1276 | shimin@city.fukuyama.hiroshima.jp |
| 34広島県 | 府中市 | 市 | 健康福祉部市民課 | 0847-43-7127 | shimin@city.hiroshima-fuchu.lg.jp |
| 34広島県 | 三次市 | 市 | 市民課 | 0824-62-6138 | shimin@city.miyoshi.hiroshima.jp |
| 34広島県 | 庄原市 | 市 | 企画課 | 0824-73-1148 | digital@city.shobara.lg.jp |
| 34広島県 | 大竹市 | 市 | 市民税務課 | 0827-59-2143 | shizei-koseki@city.otake.lg.jp |
| 34広島県 | 東広島市 | 市 | 生活環境部市民課 | 082-420-0925 | high200925@city.higashihiroshima.lg.jp |
| 34広島県 | 廿日市市 | 市 | 生活環境部市民課 | 0829-30-9135 | shimin@city.hatsukaichi.lg.jp |
| 34広島県 | 安芸高田市 | 市 | 市民部総合窓口課 | 0826-42-5616 | sougomadoguchi@city.akitakata.lg.jp |
| 34広島県 | 江田島市 | 市 | 市民生活課 | 0823-43-1634 | shimin@city.etajima.lg.jp |
| 34広島県 | 安芸郡府中町 | 町村 | 町民生活部住民課 | 082-286-3151 | juumin@town.hiroshima-fuchu.lg.jp |
| 34広島県 | 安芸郡熊野町 | 町村 | 税務住民課 | 082-820-5604 | juumin@town.kumano.lg.jp |
| 34広島県 | 安芸郡坂町 | 町村 | 税務住民課 | 082-820-1502 | juumin.town.saka.lg.jp |
| 34広島県 | 山県郡安芸太田町 | 町村 | 住民課 | 0826-28-2116 | juumin01@town.akiota.lg.jp |
| 34広島県 | 山県郡北広島町 | 町村 | 町民課 | 050-5812-1854 | juumin@town.kitahiroshima.lg.jp |
| 34広島県 | 豊田郡大崎上島町 | 町村 | 住民課 | 0846-65-3113 | juumin01@town.osakikamijima.lg.jp |
| 34広島県 | 世羅郡世羅町 | 町村 | 町民課 | 0847-22-5302 | choumin@town.sera.hiroshima.jp |
| 34広島県 | 神石郡神石高原町 | 町村 | 住民課 | 0847-89-3334 | jk-juumin@town.jinsekikogen.hiroshima.jp |

※ 企業への出張申請受付の対応可能団体 22団体/23団体(他の市区町村の住民の申請を9月以降受付可能な団体 9団体)

※ 全国の市区町村のうち、企業への出張申請受付の対応可能団体は、1,502団体/1,741団体
(他の市区町村の住民の申請を9月以降受付可能な団体は、1,135団体)

企業への出張申請受付の対応可能団体連絡先一覧

| 都道府県名 | 市区町村名 ※黄色着色は、 他の市区町村の 住民の申請を 9月以降受付 可能な団体 | 区分 | 担当課名 | 担当課電話番号 | 担当課メールアドレス |
|-------|--|-----|-------------------------|--------------|---|
| 35山口県 | 下関市 | 中核市 | 市民サービス課下関市マイナンバーカードセンター | 083-227-4178 | skshimins@city.shimonoseki.yamaguchi.jp |
| 35山口県 | 宇部市 | 市 | 市民課 | 0836-34-8264 | simin@city.ube.yamaguchi.jp |
| 35山口県 | 山口市 | 市 | 市民課 | 083-934-2927 | simin@city.yamaguchi.lg.jp |
| 35山口県 | 萩市 | 市 | 市民課 | 0838-25-3493 | toroku@city.hagi.lg.jp |
| 35山口県 | 防府市 | 市 | デジタル推進課 | 0835-25-2605 | densan@city.hofu.yamaguchi.jp |
| 35山口県 | 下松市 | 市 | 市民課 | 0833-45-1847 | juumin@city.kudamatsu.lg.jp |
| 35山口県 | 岩国市 | 市 | 市民課 | 0827-29-5039 | shimin@city.iwakuni.lg.jp |
| 35山口県 | 光市 | 市 | 市民課 | 0833-72-1421 | shimin@city.hikari.lg.jp |
| 35山口県 | 長門市 | 市 | 総合窓口課 | 0837-23-1127 | shimin@city.nagato.lg.jp |
| 35山口県 | 柳井市 | 市 | 市民生活課 | 0820-22-2111 | shiminsaikatsu@city.yanao.jp |
| 35山口県 | 美祿市 | 市 | デジタル推進課 | 0837-52-1311 | digital@city.mine.lg.jp |
| 35山口県 | 周南市 | 市 | 市民課 | 0834-22-8339 | shimin@city.shunan.lg.jp |
| 35山口県 | 山陽小野田市 | 市 | 市民課 | 0836-82-1140 | shimin@city.sanyo-onoda.lg.jp |
| 35山口県 | 玖珂郡和木町 | 町村 | 住民サービス課 | 0827-52-2194 | jumin@town.waki.lg.jp |
| 35山口県 | 熊毛郡平生町 | 町村 | 町民福祉課 | 0820-56-7113 | koseki@town.hirao.lg.jp |
| 35山口県 | 阿武郡阿武町 | 町村 | 戸籍事務課 | 08388-2-0500 | juumin01@town.abu.lg.jp |

※ 企業への出張申請受付の対応可能団体 16団体/19団体(他の市区町村の住民の申請を9月以降受付可能な団体 8団体)

※ 全国の市区町村のうち、企業への出張申請受付の対応可能団体は、1,502団体/1,741団体
(他の市区町村の住民の申請を9月以降受付可能な団体は、1,135団体)

企業への出張申請受付の対応可能団体連絡先一覧

| 都道府県名 | 市区町村名 ※黄色着色は、 他の市区町村の 住民の申請を 9月以降受付 可能な団体 | 区分 | 担当課名 | 担当課電話番号 | 担当課メールアドレス |
|-------|--|----|-------|--------------|--|
| 36徳島県 | 徳島市 | 市 | 住民課 | 088-621-5134 | jjumin@city.tokushima.lg.jp |
| 36徳島県 | 鳴門市 | 市 | 市民課 | 088-684-1029 | simin@city.naruto.lg.jp |
| 36徳島県 | 小松島市 | 市 | 戸籍住民課 | 0885-32-2112 | kosekijumin@city.komatsushima.tokushima.jp |
| 36徳島県 | 阿南市 | 市 | 市民生活課 | 0884-22-1116 | shiminka@city.anan.lg.jp |
| 36徳島県 | 吉野川市 | 市 | 市民課 | 0883-22-2210 | shimin@city.yoshinogawa.lg.jp |
| 36徳島県 | 阿波市 | 市 | 市民課 | 0883-36-8710 | shimin@awa.i-tokushima.jp |
| 36徳島県 | 美馬市 | 市 | 市民課 | 0883-52-8001 | shimin@city.mima.lg.jp |
| 36徳島県 | 三好市 | 市 | 市民課 | 0883-72-7609 | shimin@city.tokushima-miyoshi.lg.jp |
| 36徳島県 | 勝浦郡勝浦町 | 町村 | 住民課 | 0885-42-1501 | i_yuasa@town.katsuura.lg.jp |
| 36徳島県 | 勝浦郡上勝町 | 町村 | 住民課 | 0885-46-0111 | jumin-mynumber@town.kamikatsu.lg.jp |
| 36徳島県 | 名西郡石井町 | 町村 | 住民課 | 088-674-1114 | juumin@town.ishii.lg.jp |
| 36徳島県 | 海部郡美波町 | 町村 | 住民生活課 | 0884-77-3613 | jumin_gp@town.minami.lg.jp |
| 36徳島県 | 海部郡海陽町 | 町村 | 住民環境課 | 0884-73-4152 | juminkankyo@town.kaiyo.lg.jp |
| 36徳島県 | 板野郡藍住町 | 町村 | 住民課 | 088-637-3112 | juumin@town.aizumi.lg.jp |
| 36徳島県 | 板野郡板野町 | 町村 | 住民課 | 088-672-5985 | juumin@town.itano.lg.jp |
| 36徳島県 | 板野郡上板町 | 町村 | 総務課 | 088-694-3111 | so@town.kamita.lg.jp |

※ 企業への出張申請受付の対応可能団体 16団体/24団体(他の市区町村の住民の申請を9月以降受付可能な団体 7団体)

※ 全国の市区町村のうち、企業への出張申請受付の対応可能団体は、1,502団体/1,741団体
(他の市区町村の住民の申請を9月以降受付可能な団体は、1,135団体)

企業への出張申請受付の対応可能団体連絡先一覧

| 都道府県名 | 市区町村名 ※黄色着色は、 他の市区町村の 住民の申請を 9月以降受付 可能な団体 | 区分 | 担当課名 | 担当課電話番号 | 担当課メールアドレス |
|-------|--|-----|-------|--------------|------------------------------------|
| 37香川県 | 高松市 | 中核市 | 市民課 | 087-839-2287 | shiminka@city.takamatsu.lg.jp |
| 37香川県 | 丸亀市 | 市 | 市民課 | 0877-24-8810 | shimin-k@city.marugame.lg.jp |
| 37香川県 | 坂出市 | 市 | 市民課 | 0877-44-5005 | siminka@city.sakaide.lg.jp |
| 37香川県 | 善通寺市 | 市 | 市民課 | 0877-63-6306 | shimin@city.zentsuji.kagawa.jp |
| 37香川県 | 観音寺市 | 市 | 市民課 | 0875-23-3924 | shimin@city.kanonji.lg.jp |
| 37香川県 | 東かがわ市 | 市 | 市民課 | 0879-26-1111 | hk-shimin@city.higashikagawa.lg.jp |
| 37香川県 | 三豊市 | 市 | 市民課 | 0875-73-3005 | shimin@city.mitoyo.lg.jp |
| 37香川県 | 小豆郡土庄町 | 町村 | 住民環境課 | 0879-62-7003 | seikatsu@town.tonosho.lg.jp |
| 37香川県 | 小豆郡小豆島町 | 町村 | 住民生活課 | 0879-82-7004 | olive-jyumin@town.shodoshima.lg.jp |
| 37香川県 | 木田郡三木町 | 町村 | 住民健康課 | 087-891-3303 | juminkenko@town.miki.lg.jp |
| 37香川県 | 綾歌郡宇多津町 | 町村 | 住民生活課 | 0877-49-8002 | jyumin@town.utazu.lg.jp |
| 37香川県 | 綾歌郡綾川町 | 町村 | 住民生活課 | 087-876-1114 | koseki@town.ayagawa.lg.jp |
| 37香川県 | 仲多度郡琴平町 | 町村 | 住民福祉課 | 0877-75-6704 | jyuminfukushi@town.kotohira.lg.jp |
| 37香川県 | 仲多度郡多度津町 | 町村 | 住民環境課 | 0877-33-4480 | jyukan@town.tadotsu.lg.jp |

※ 企業への出張申請受付の対応可能団体 14団体／17団体(他の市区町村の住民の申請を9月以降受付可能な団体 5団体)

※ 全国の市区町村のうち、企業への出張申請受付の対応可能団体は、1,502団体／1,741団体
(他の市区町村の住民の申請を9月以降受付可能な団体は、1,135団体)

企業への出張申請受付の対応可能団体連絡先一覧

| 都道府県名 | 市区町村名 ※黄色着色は、 他の市区町村の 住民の申請を 9月以降受付 可能な団体 | 区分 | 担当課名 | 担当課電話番号 | 担当課メールアドレス |
|-------|--|-----|------------|--------------|-----------------------------------|
| 38愛媛県 | 松山市 | 中核市 | 市民課 | 089-948-6023 | siminka@city.matsuyama.ehime.jp |
| 38愛媛県 | 今治市 | 市 | 市民課 | 0898-36-1532 | siminka@imabari-city.jp |
| 38愛媛県 | 宇和島市 | 市 | 市民課 | 0895-24-1111 | shimin@city.uwajima.lg.jp |
| 38愛媛県 | 八幡浜市 | 市 | 市民課 | 0894-22-3111 | shimin@city.yawatahama.ehime.jp |
| 38愛媛県 | 新居浜市 | 市 | 市民課 | 0897-65-1232 | shimin@city.nihama.lg.jp |
| 38愛媛県 | 西条市 | 市 | 市民課 | 0897-52-1211 | shimin@city.saijo.lg.jp |
| 38愛媛県 | 大洲市 | 市 | 市民課 | 0893-24-1710 | shiminka@city.ozu.lg.jp |
| 38愛媛県 | 伊予市 | 市 | 市民課 | 089-982-1112 | shomu_shimin@city.iyo.lg.jp |
| 38愛媛県 | 四国中央市 | 市 | 市民窓口センター | 0896-28-6013 | meg0014@city.shikokuchuo.ehime.jp |
| 38愛媛県 | 西予市 | 市 | 政策推進課情報推進室 | 0894-62-6404 | jouhou@city.seiyo.ehime.jp |
| 38愛媛県 | 東温市 | 市 | 市民課 | 089-964-4404 | shimin@city.toon.lg.jp |
| 38愛媛県 | 越智郡上島町 | 町村 | 住民課 | 0897-77-2503 | koseki-jumin@town.kamijima.lg.jp |
| 38愛媛県 | 伊予郡松前町 | 町村 | 町民課 | 089-985-4105 | 111jumin@town.masaki.lg.jp |
| 38愛媛県 | 喜多郡内子町 | 町村 | 住民課 | 0893-44-6152 | jyumin-g@town.uchiko.ehime.jp |
| 38愛媛県 | 西予郡伊方町 | 町村 | 町民課 | 0894-38-2653 | chouminseikatsu@town.ikata.lg.jp |
| 38愛媛県 | 北宇和郡鬼北町 | 町村 | 町民生活課 | 0895-45-1111 | h.furuya@town.ehime-kihoku.lg.jp |

※ 企業への出張申請受付の対応可能団体 16団体/20団体(他の市区町村の住民の申請を9月以降受付可能な団体 10団体)

※ 全国の市区町村のうち、企業への出張申請受付の対応可能団体は、1,502団体/1,741団体
(他の市区町村の住民の申請を9月以降受付可能な団体は、1,135団体)

企業への出張申請受付の対応可能団体連絡先一覧

| 都道府県名 | 市区町村名 ※黄色着色は、 他の市区町村の 住民の申請を 9月以降受付 可能な団体 | 区分 | 担当課名 | 担当課電話番号 | 担当課メールアドレス |
|-------|--|-----|----------|--------------|----------------------------------|
| 39高知県 | 高知市 | 中核市 | 中央窓口センター | 088-823-9455 | kc-101300@city.kochi.lg.jp |
| 39高知県 | 室戸市 | 市 | 市民課市民班 | 0887-22-5125 | mr-010500@city.muroto.lg.jp |
| 39高知県 | 安芸市 | 市 | 市民課 | 0887-35-1001 | simin01@city.aki.lg.jp |
| 39高知県 | 南国市 | 市 | 市民課 | 088-880-6574 | shimin@city.nankoku.lg.jp |
| 39高知県 | 土佐市 | 市 | 市民課 | 088-852-7635 | simin@city.tosa.lg.jp |
| 39高知県 | 須崎市 | 市 | 市民課 | 0889-42-1191 | madoguchi@city.susaki.lg.jp |
| 39高知県 | 宿毛市 | 市 | 市民課 | 0880-62-1233 | shimin@city.sukumo.lg.jp |
| 39高知県 | 土佐清水市 | 市 | 市民課 | 0880-62-1107 | shimin-ig@city.tosashimizu.lg.jp |
| 39高知県 | 四万十市 | 市 | 市民・人権課 | 0880-34-1113 | simin@city.shimanto.lg.jp |
| 39高知県 | 香南市 | 市 | 市民保険課 | 0887-57-8506 | shimin@city.kochi-konan.lg.jp |
| 39高知県 | 香美市 | 市 | 市民保険課 | 0887-53-3126 | shimin@city.kami.lg.jp |
| 39高知県 | 安芸郡東洋町 | 町村 | 住民課 | 0887-29-3394 | jumin@town.toyo.lg.jp |
| 39高知県 | 安芸郡奈半利町 | 町村 | 住民福祉課 | 0887-38-4012 | juuminhukushi@town.nahari.lg.jp |
| 39高知県 | 安芸郡田野町 | 町村 | 保健福祉課 | 0887-38-2812 | hoken@town.kochi-tano.lg.jp |
| 39高知県 | 安芸郡安田町 | 町村 | 町民生活課 | 0887-38-6712 | choumin@town.kochi-yasuda.lg.jp |
| 39高知県 | 安芸郡北川村 | 町村 | 住民課 | 0887-32-1214 | juumin@vill.kitagawa.lg.jp |
| 39高知県 | 安芸郡馬路村 | 町村 | 総務課 | 0887-44-2111 | juuki@vill.umaji.lg.jp |
| 39高知県 | 安芸郡芸西村 | 町村 | 健康福祉課 | 0887-33-2112 | fukushi@vill.geisei.lg.jp |
| 39高知県 | 長岡郡本山町 | 町村 | 住民生活課 | 0887-76-2113 | juuki@town.motoyama.lg.jp |
| 39高知県 | 長岡郡大豊町 | 町村 | 住民生活課 | 0887-72-0452 | madoguchi@town.otoyo.lg.jp |
| 39高知県 | 土佐郡土佐町 | 町村 | 住民課 | 0887-82-1717 | tosat-50@town.tosa.lg.jp |
| 39高知県 | 土佐郡大川村 | 町村 | 総務課 | 0887-84-2211 | m-iida@vill.okawa.lg.jp |
| 39高知県 | 吾川郡いの町 | 町村 | 町民課 | 088-893-1117 | choumin@town.ino.lg.jp |
| 39高知県 | 吾川郡仁淀川町 | 町村 | 町民課 | 0889-35-1088 | choumin@town.niodyogawa.lg.jp |
| 39高知県 | 高岡郡中土佐町 | 町村 | 町民環境課 | 0889-52-2213 | madoguchi@town.nakatosa.lg.jp |
| 39高知県 | 高岡郡佐川町 | 町村 | 町民課 | 0889-22-7707 | sk05010@town.sakawa.lg.jp |
| 39高知県 | 高岡郡越知町 | 町村 | 住民課 | 0889-26-1115 | choumin@town.ochi.lg.jp |
| 39高知県 | 高岡郡橋原町 | 町村 | 総務課 | 0889-65-1111 | e-nakagoe@town.yusuohara.lg.jp |
| 39高知県 | 高岡郡日高村 | 町村 | 住民課 | 0889-24-5001 | jumin@vill.hidaka.lg.jp |
| 39高知県 | 高岡郡津野町 | 町村 | 町民課 | 0889-55-2314 | chomin@town.kochi-tsuno.lg.jp |
| 39高知県 | 高岡郡四万十町 | 町村 | 町民課 | 0880-22-3117 | 105030@town.shimanto.lg.jp |
| 39高知県 | 幡多郡大月町 | 町村 | 町民福祉課 | 0880-73-1113 | tyoumin@town.otsuki.lg.jp |
| 39高知県 | 幡多郡三原村 | 町村 | 住民課 | 0880-46-2111 | juumin@vill.mihara.lg.jp |
| 39高知県 | 幡多郡黒潮町 | 町村 | 住民課 | 0880-43-2800 | 10240010@town.kuroshio.lg.jp |

※ 企業への出張申請受付の対応可能団体 34団体／34団体(他の市区町村の住民の申請を9月以降受付可能な団体 34団体)

※ 全国の市区町村のうち、企業への出張申請受付の対応可能団体は、1, 502団体／1, 741団体
(他の市区町村の住民の申請を9月以降受付可能な団体は、1, 135団体)

企業への出張申請受付の対応可能団体連絡先一覧

| 都道府県名 | 市区町村名 ※黄色着色は、 他の市区町村の 住民の申請を 9月以降受付 可能な団体 | 区分 | 担当課名 | 担当課電話番号 | 担当課メールアドレス |
|-------|--|------|----------------|---------------------|---------------------------------------|
| 40福岡県 | 北九州市 | 指定都市 | 市民文化スポーツ局戸籍住民課 | 093-582-2107 | shi-kosekijumin@city.kitakyushu.lg.jp |
| 40福岡県 | 福岡市 | 指定都市 | 総務企画局データ活用推進課 | 092-707-3674 | d-katsuyou.GAP@city.fukuoka.lg.jp |
| 40福岡県 | 大牟田市 | 市 | 市民部市民課 | 0944-41-2602 | e-shimin01@city.omuta.fukuoka.jp |
| 40福岡県 | 久留米市 | 中核市 | 総務部総務課 | 0942-30-9052 | soumu@city.kurume.fukuoka.jp |
| 40福岡県 | 直方市 | 市 | 市民・人権局対策課 | 0949-25-2110 | n-shimin@city.nogata.fukuoka.jp |
| 40福岡県 | 飯塚市 | 市 | 市民課 | 0948-22-5500 | shimin@city.iizuka.lg.jp |
| 40福岡県 | 田川市 | 市 | 市民課 | 0947-85-7137 | simin@city.tagawa.lg.jp |
| 40福岡県 | 柳川市 | 市 | 市民課 | 0944-77-8472 | shimin@city.yanagawa.lg.jp |
| 40福岡県 | 八女市 | 市 | 市民課 | 0943-23-1117 | mnsuishin@city.yame.lg.jp |
| 40福岡県 | 筑後市 | 市 | 市民課 | 0942-53-4112 | simin@city.chikugo.lg.jp |
| 40福岡県 | 大川市 | 市 | 市民課 | 0944-85-5502 | okwsimin_k@city.okawa.lg.jp |
| 40福岡県 | 豊前市 | 市 | 市民課 | 0979-82-8045 | koseki@city.buzen.lg.jp |
| 40福岡県 | 中間市 | 市 | 市民課 | 093-246-6239 | shiminka@city.nakama.lg.jp |
| 40福岡県 | 大野城市 | 市 | 総合窓口センター | 092-580-1842 | shimin@city.onojo.fukuoka.jp |
| 40福岡県 | 宗像市 | 市 | 市民課 | 0940-36-1126 | simin@city.munakata.lg.jp |
| 40福岡県 | 福津市 | 市 | 市民課 | 0940-43-8103 | shimin@city.fukuoka.lg.jp |
| 40福岡県 | うきは市 | 市 | 市民生活課 | 0943-75-4972 | jumin@city.ukiha.lg.jp |
| 40福岡県 | 嘉麻市 | 市 | 市民課 | 0948-42-7469 | mynumber@city.kama.lg.jp |
| 40福岡県 | 朝倉市 | 市 | 市民課 | 0946-22-1113 | shimin@city.asakura.lg.jp |
| 40福岡県 | みやま市 | 市 | 市民課 | 0944-64-1513 | juumin@city.miyama.lg.jp |
| 40福岡県 | 糸島市 | 市 | 市民課 | 092-332-2065 | shimin@city.itoshima.lg.jp |
| 40福岡県 | 那珂川市 | 市 | 市民課 | 092-953-2211 | shimin@city-nakagawa.fukuoka.jp |
| 40福岡県 | 糟屋郡宇美町 | 町村 | 住民課住民係 | 092-932-1111 | juumin@town.umi.lg.jp |
| 40福岡県 | 糟屋郡篠栗町 | 町村 | 住民課戸籍住民係 | 092-947-1303 | jumin@koseki@town.sasaguri.lg.jp |
| 40福岡県 | 糟屋郡志免町 | 町村 | 住民課 | 092-935-1052 | madoguchi@town.shime.lg.jp |
| 40福岡県 | 糟屋郡須恵町 | 町村 | 住民課 | 092-932-1151 | jumin@town.sue.lg.jp |
| 40福岡県 | 糟屋郡新宮町 | 町村 | 住民課 | 092-963-1733 | koseki@town.shingu.fukuoka.jp |
| 40福岡県 | 糟屋郡久山町 | 町村 | 町民生活課 | 092-976-1111 | choumin@town.hisayama.lg.jp |
| 40福岡県 | 糟屋郡粕屋町 | 町村 | 総合窓口課 | 092-938-0215 | juki@town.kasuya.lg.jp |
| 40福岡県 | 遠賀郡芦屋町 | 町村 | 住民課 | 093-223-3531 | jumin-a@town.ashiya.lg.jp |
| 40福岡県 | 遠賀郡岡垣町 | 町村 | 住民環境課 | 093-282-1211 | jumin@town.okagaki.lg.jp |
| 40福岡県 | 遠賀郡遠賀町 | 町村 | 住民課 | 093-293-1248 | juumin@town.onaga.lg.jp |
| 40福岡県 | 鞍手郡小竹町 | 町村 | 総務課 | 0949-62-1212 | densan@town.kotake.lg.jp |
| 40福岡県 | 嘉穂郡桂川町 | 町村 | 住民課 | 0948-65-3301 | jumin@town.keisen.lg.jp |
| 40福岡県 | 朝倉郡筑前町 | 町村 | 住民課 | 0946-42-6606 | juumin@town.chikuzen.fukuoka.jp |
| 40福岡県 | 三井郡大刀洗町 | 町村 | 住民課 | 0942-77-2141 | juumin@town.tachiarai.lg.jp |
| 40福岡県 | 八女郡広川町 | 町村 | 住民課 | 0943-32-1112 | juumin@town.hirokawa.lg.jp |
| 40福岡県 | 田川郡川崎町 | 町村 | 住民課 | 0947-72-3000 | juumin@town.fukuoka-kawasaki.lg.jp |
| 40福岡県 | 田川郡大任町 | 町村 | 住民課 | 0947-63-3003 | koseki@town.oto.lg.jp |
| 40福岡県 | 京都郡みやこ町 | 町村 | 住民課 | 0930-32-2510 | juumin@town.miyako.lg.jp |
| 40福岡県 | 築上郡吉富町 | 町村 | 住民課 | 0979-24-1124 | jumin@town.yoshitomi.lg.jp |
| 40福岡県 | 築上郡上毛町 | 町村 | 住民課 | 0979-72-3116 | jumin@town.koge.lg.jp |
| 40福岡県 | 築上郡築上町 | 町村 | 住民生活課 | 0930-56-0300(内線182) | jnet@town.chikugo.lg.jp |

※ 企業への出張申請受付の対応可能団体 43団体／60団体(他の市区町村の住民の申請を9月以降受付可能な団体 24団体)

※ 全国の市区町村のうち、企業への出張申請受付の対応可能団体は、1,502団体／1,741団体
(他の市区町村の住民の申請を9月以降受付可能な団体は、1,135団体)

企業への出張申請受付の対応可能団体連絡先一覧

| 都道府県名 | 市区町村名 ※黄色着色は、 他の市区町村の 住民の申請を 9月以降受付 可能な団体 | 区分 | 担当課名 | 担当課電話番号 | 担当課メールアドレス |
|-------|--|----|---------|--------------|------------------------------------|
| 41佐賀県 | 佐賀市 | 市 | 市民生活課 | 0952-40-7065 | shimin@city.saga.lg.jp |
| 41佐賀県 | 唐津市 | 市 | 市民課 | 0955-72-9120 | shimin@city.karatsu.lg.jp |
| 41佐賀県 | 鳥栖市 | 市 | 情報政策課 | 0942-85-3512 | jouhou@city.tosu.lg.jp |
| 41佐賀県 | 多久市 | 市 | 市民生活課 | 0952-75-6116 | madoguchi@city.taku.lg.jp |
| 41佐賀県 | 伊万里市 | 市 | 市民課 | 0955-23-2143 | shimin@city.imari.lg.jp |
| 41佐賀県 | 武雄市 | 市 | 市民課 | 0954-27-7113 | shimin@city.takeo.lg.jp |
| 41佐賀県 | 鹿島市 | 市 | 市民課 | 0954-63-2117 | shiminka@city.saga-kashima.lg.jp |
| 41佐賀県 | 小城市 | 市 | 市民課 | 0952-37-6100 | shimin@city.ogi.lg.jp |
| 41佐賀県 | 嬉野市 | 市 | 市民課 | 0954-66-9118 | madoguchi@city.ureshino.lg.jp |
| 41佐賀県 | 神埼市 | 市 | 市民課 | 0952-37-0120 | shimin@city.kanzaki.lg.jp |
| 41佐賀県 | 神埼郡吉野ヶ里町 | 町村 | 住民課 | 0952-37-0333 | jumin@town.yoshinogari.lg.jp |
| 41佐賀県 | 三養基郡基山町 | 町村 | 住民課 | 0942-92-7932 | jumin-5@town.kiyama.lg.jp |
| 41佐賀県 | 三養基郡みやき町 | 町村 | 住民窓口課 | 0942-94-5723 | jyuminmadoguchi@town.miyaki.lg.jp |
| 41佐賀県 | 東松浦郡玄海町 | 町村 | 住民課 | 0955-52-2157 | juumin@town.genka.lg.jp |
| 41佐賀県 | 西松浦郡有田町 | 町村 | 住民環境課 | 0955-46-2114 | jyumin@town.arita.lg.jp |
| 41佐賀県 | 杵島郡大町町 | 町村 | 町民課 | 0952-82-3113 | sougomadoguchi@town.omachi.saga.jp |
| 41佐賀県 | 杵島郡江北町 | 町村 | 町民生活課 | 0952-86-5613 | choumin@town.kouhoku.lg.jp |
| 41佐賀県 | 杵島郡白石町 | 町村 | 住民課 住民係 | 0952-84-7115 | juumin@town.shiroishi.lg.jp |
| 41佐賀県 | 藤津郡太良町 | 町村 | 町民福祉課 | 0954-67-0718 | koseki@town.tara.lg.jp |

※ 企業への出張申請受付の対応可能団体 19団体/20団体(他の市区町村の住民の申請を9月以降受付可能な団体 16団体)

※ 全国の市区町村のうち、企業への出張申請受付の対応可能団体は、1,502団体/1,741団体
(他の市区町村の住民の申請を9月以降受付可能な団体は、1,135団体)

企業への出張申請受付の対応可能団体連絡先一覧

| 都道府県名 | 市区町村名 ※黄色着色は、 他の市区町村の 住民の申請を 9月以降受付 可能な団体 | 区分 | 担当課名 | 担当課電話番号 | 担当課メールアドレス |
|-------|--|-----|------------|----------------------|--|
| 42長崎県 | 長崎市 | 中核市 | 市民生活部住民情報課 | 095-829-1424 | jumin_joho@city.nagasaki.lg.jp |
| 42長崎県 | 佐世保市 | 中核市 | 戸籍住民窓口課 | 0956-24-1111(内線2189) | koseki@city.sasebo.lg.jp |
| 42長崎県 | 島原市 | 市 | 市民窓口サービス課 | 0957-62-8016 | shimin@city.shimabara.lg.jp |
| 42長崎県 | 諫早市 | 市 | 市民窓口課 | 0957-22-1500 | shimin@city.isahaya.nagasaki.jp |
| 42長崎県 | 大村市 | 市 | 市民課 | 0957-46-3065 | shimin@city.omura.nagasaki.jp |
| 42長崎県 | 平戸市 | 市 | 市民課 | 0950-22-4111 | kosekijumin@city.hirado.lg.jp |
| 42長崎県 | 松浦市 | 市 | 市民生活課 | 0956-72-1111 | mynumber@city.matsuura.lg.jp |
| 42長崎県 | 対馬市 | 市 | 市民課 | 0920-53-6111 | siminka@city.nagasaki-tsushima.lg.jp |
| 42長崎県 | 壱岐市 | 市 | 市民福祉課 | 0920-48-1116 | ki-simin@city.ki.lg.jp |
| 42長崎県 | 五島市 | 市 | 市民課 | 0959-72-6112 | shimin@city.goto.lg.jp |
| 42長崎県 | 西海市 | 市 | 市民課 | 0959-37-0164 | simin@city.saikai.lg.jp |
| 42長崎県 | 雲仙市 | 市 | 総合窓口課 | 0957-38-3111 | somado@city.unzen.lg.jp |
| 42長崎県 | 南島原市 | 市 | 市民課 | 0957-73-6647 | koseki@city.minamishimabara.lg.jp |
| 42長崎県 | 西彼杵郡長与町 | 町村 | 住民環境課 | 095-883-1111(内線113) | jumin@town.nagayo.lg.jp |
| 42長崎県 | 西彼杵郡時津町 | 町村 | 住民環境課 | 095-882-3949 | juukan@town.togitsu.lg.jp |
| 42長崎県 | 東彼杵郡東彼杵町 | 町村 | 町民課 | 0957-46-1111 | koseki@town.higashisono.lg.jp |
| 42長崎県 | 東彼杵郡川棚町 | 町村 | 住民福祉課 | 0956-82-5411 | juumin@town.kawatana.lg.jp |
| 42長崎県 | 東彼杵郡波佐見町 | 町村 | 住民福祉課 | 0956-85-2111 | koseki@town.hasami.lg.jp |
| 42長崎県 | 北松浦郡小値賀町 | 町村 | 住民課 | 0959-56-3111 | jumin@town.ojika.lg.jp |
| 42長崎県 | 北松浦郡佐々町 | 町村 | 住民福祉課 | 0956-62-2101 | juumin@town.saza.lg.jp |
| 42長崎県 | 南松浦郡新上五島町 | 町村 | 住民生活課 | 0959-53-1111 | ma.houga@town.shinkamigoto.nagasaki.jp |

※ 企業への出張申請受付の対応可能団体 21団体/21団体(他の市区町村の住民の申請を9月以降受付可能な団体 21団体)

※ 全国の市区町村のうち、企業への出張申請受付の対応可能団体は、1,502団体/1,741団体
(他の市区町村の住民の申請を9月以降受付可能な団体は、1,135団体)

企業への出張申請受付の対応可能団体連絡先一覧

| 都道府県名 | 市区町村名 ※黄色着色は、 他の市区町村の 住民の申請を 9月以降受付 可能な団体 | 区分 | 担当課名 | 担当課電話番号 | 担当課メールアドレス |
|-------|--|------|-----------|----------------------|--|
| 43熊本県 | 熊本市 | 指定都市 | 地域政策課 | 096-328-2067 | chikiseisaku@city.kumamoto.lg.jp |
| 43熊本県 | 八代市 | 市 | 市民課 | 0965-33-4110 | shimin@city.yatsushiro.lg.jp |
| 43熊本県 | 人吉市 | 市 | 市民課 | 0966-22-2111(内線1006) | shimin@city.hitoyoshi.lg.jp |
| 43熊本県 | 荒尾市 | 市 | 市民課 | 0968-63-1302 | simin@city.arao.lg.jp |
| 43熊本県 | 水俣市 | 市 | 市民課 | 0966-61-1611 | simin@city.minamata.lg.jp |
| 43熊本県 | 玉名市 | 市 | 市民課 | 0968-75-1116 | shimin@city.tamana.lg.jp |
| 43熊本県 | 山鹿市 | 市 | 市民課 | 0968-43-1169 | shimin@city.yamaga.lg.jp |
| 43熊本県 | 菊池市 | 市 | 市民課 | 0968-41-4411 | shimin@city.kikuchi.lg.jp |
| 43熊本県 | 宇土市 | 市 | 市民保険課市民係 | 0964-22-1111(内線504) | shimin02@city.uto.lg.jp |
| 43熊本県 | 上天草市 | 市 | 市民課 | 0969-28-3368 | shimin@city.kamiamakusa.lg.jp |
| 43熊本県 | 宇城市 | 市 | 市民課 | 0964-32-1446 | shiminka@city.uki.lg.jp |
| 43熊本県 | 阿蘇市 | 市 | 市民課 | 0967-22-3135 | shimin@city.aso.lg.jp |
| 43熊本県 | 天草市 | 市 | 市民課・市民環境課 | 0969-23-1111 | shiminka@city.amakusa.lg.jp shiminkankyo@city.amakusa.lg.jp |
| 43熊本県 | 合志市 | 市 | 市民課 | 096-248-1113 | shimin@city.koshi.lg.jp |
| 43熊本県 | 下益城郡美里町 | 町村 | 住民課 | 0964-46-2113 | juumin@town.kumamoto-misato.lg.jp |
| 43熊本県 | 玉名郡玉東町 | 町村 | 町民福祉課 | 0968-85-3183 | chominfukushi@town.gyokuto.lg.jp |
| 43熊本県 | 玉名郡南関町 | 町村 | 税務住民課 | 0968-57-8502 | juumin@town.nankan.lg.jp |
| 43熊本県 | 玉名郡長洲町 | 町村 | 住民環境課 | 0968-78-3116 | koseki@town.nagasu.lg.jp |
| 43熊本県 | 玉名郡和水町 | 町村 | 税務住民課 | 0968-86-5723 | zeizyu@town.nagomi.lg.jp |
| 43熊本県 | 菊池郡大津町 | 町村 | 住民課 | 096-293-3112 | juumin@town.ozu.kumamoto.jp |
| 43熊本県 | 菊池郡菊陽町 | 町村 | 町民課 | 096-232-4914 | takayama-kei@town.kikuyo.lg.jp |
| 43熊本県 | 阿蘇郡南小国町 | 町村 | 町民課 | 0967-42-1113 | choumin@town.minamioguni.lg.jp |
| 43熊本県 | 阿蘇郡小国町 | 町村 | 町民課 | 0967-46-2115 | my_number@town.kumamoto-oguni.lg.jp |
| 43熊本県 | 阿蘇郡産山村 | 町村 | 住民課 | 0967-25-2212 | suzu-w@vill.ubuyama.lg.jp |
| 43熊本県 | 阿蘇郡高森町 | 町村 | 住民福祉課 | 0967-62-2911 | t-yamamoto@town.kumamoto-takamori.lg.jp |
| 43熊本県 | 阿蘇郡西原村 | 町村 | 住民福祉課 | 096-279-3113 | kumabe-k@vill.nishihara.lg.jp |
| 43熊本県 | 阿蘇郡南阿蘇村 | 町村 | 住民福祉課 | 0967-67-2702 | juumin@vill.minamiaso.lg.jp |
| 43熊本県 | 上益城郡御船町 | 町村 | 町民税務課 | 096-282-1112 | chominanai@town.mifune.lg.jp |
| 43熊本県 | 上益城郡嘉島町 | 町村 | 町民保険課 | 096-237-2574 | cyomin@town.kumamoto-kashima.lg.jp |
| 43熊本県 | 上益城郡益城町 | 町村 | 住民課 | 096-286-3112 | juumin@town.mashiki.lg.jp |
| 43熊本県 | 上益城郡甲佐町 | 町村 | 住民生活課 | 096-234-1113 | juumin01@kosa.town.lg.jp |
| 43熊本県 | 上益城郡山都町 | 町村 | 税務住民課 | 0967-72-1172 | juumin@town.kumamoto-yamato.lg.jp |
| 43熊本県 | 八代郡水川町 | 町村 | 町民課 | 0965-52-5851 | sut-179@town.kumamoto-hikawa.lg.jp |
| 43熊本県 | 葦北郡芦北町 | 町村 | 住民生活課 | 0966-82-2511 | jukimadoguchi@town.ashikita.lg.jp |
| 43熊本県 | 葦北郡津奈木町 | 町村 | 総務課 | 0966-78-3111 | soumu@town.tsunagi.lg.jp |
| 43熊本県 | 球磨郡錦町 | 町村 | 住民福祉課 | 0966-38-1112 | juumin@town.kumamoto-nishiki.lg.jp |
| 43熊本県 | 球磨郡多良木町 | 町村 | 総務課 | 0966-42-1256 | h.shimoda@town.taragi.lg.jp |
| 43熊本県 | 球磨郡湯前町 | 町村 | 税務町民課 | 0966-43-4111 | nasu-fu@town.yunomae.lg.jp |
| 43熊本県 | 球磨郡水上村 | 町村 | 税務住民課 | 0966-44-0316 | zeimujuumin@vill.mizukami.lg.jp |
| 43熊本県 | 球磨郡相良村 | 町村 | 保健福祉課 | 0966-35-1032 | hoken@vill.sagara.lg.jp |
| 43熊本県 | 球磨郡五木村 | 町村 | 住民税務課 | 0966-37-2213 | h-taguchi@vill.itsuki.lg.jp |
| 43熊本県 | 球磨郡山江村 | 町村 | 健康福祉課 | 0966-23-3978 | nishimura@vill.yamae.lg.jp |
| 43熊本県 | 球磨郡球磨村 | 町村 | 税務住民課 | 0966-32-1113 | juumin@vill.kuma.lg.jp |
| 43熊本県 | 球磨郡あさぎり町 | 町村 | 町民課 | 0966-45-7213 | tyoumin@town.asagiri.lg.jp |
| 43熊本県 | 天草郡苓北町 | 町村 | 税務住民課 | 0969-35-1115 | miyazaki-hr@town.reihoku.lg.jp |

※ 企業への出張申請受付の対応可能団体 45団体/45団体(他の市区町村の住民の申請を9月以降受付可能な団体 40団体)

※ 全国の市区町村のうち、企業への出張申請受付の対応可能団体は、1, 502団体/1, 741団体
(他の市区町村の住民の申請を9月以降受付可能な団体は、1, 135団体)

企業への出張申請受付の対応可能団体連絡先一覧

| 都道府県名 | 市区町村名 ※黄色着色は、 他の市区町村の 住民の申請を 9月以降受付 可能な団体 | 区分 | 担当課名 | 担当課電話番号 | 担当課メールアドレス |
|-------|--|-----|-------|----------------------|------------------------------------|
| 44大分県 | 大分市 | 中核市 | 企画課 | 097-537-5603 | mynumber@city.oita.oita.jp |
| 44大分県 | 別府市 | 市 | 情報政策課 | 0977-21-1124 | mynumber@city.beppu.lg.jp |
| 44大分県 | 中津市 | 市 | 市民課 | 0979-22-1111 | shimin@city.nakatsu.lg.jp |
| 44大分県 | 日田市 | 市 | 市民課 | 0973-22-8204 | shimin@city.hita.lg.jp |
| 44大分県 | 佐伯市 | 市 | 市民課 | 0972-22-4573 | simin-mm@city.saiki.lg.jp |
| 44大分県 | 臼杵市 | 市 | 市民課 | 0972-63-1111(内線1192) | shimin@city.usuki.lg.jp |
| 44大分県 | 津久見市 | 市 | 市民生活課 | 0972-82-9511 | tsu-simin@city.tsukumi.lg.jp |
| 44大分県 | 竹田市 | 市 | 総務課 | 0974-63-4800 | soumu@city.taketa.lg.jp |
| 44大分県 | 豊後高田市 | 市 | 市民課 | 0978-25-6157 | simin@city.bungotakada.lg.jp |
| 44大分県 | 杵築市 | 市 | 市民生活課 | 0978-62-1806 | simin@city.kitsuki.lg.jp |
| 44大分県 | 宇佐市 | 市 | 総合政策課 | 0978-27-8114 | jouhou04@city.usa.lg.jp |
| 44大分県 | 豊後大野市 | 市 | 市民生活課 | 0974-22-1001 | d103010@city.bungoono.lg.jp |
| 44大分県 | 由布市 | 市 | 市民課 | 097-582-1111 | simin@city.yufu.lg.jp |
| 44大分県 | 国東市 | 市 | 政策企画課 | 0978-72-5161 | kkaku@city.kunisaki.lg.jp |
| 44大分県 | 東国東郡姫島村 | 町村 | 住民福祉課 | 0978-87-2278 | juminfukusi06@vill.himeshima.lg.jp |
| 44大分県 | 速見郡日出町 | 町村 | 住民課 | 0977-73-3122 | kosekijyumin@town.hiji.lg.jp |
| 44大分県 | 玖珠郡九重町 | 町村 | 企画調整課 | 0973-76-3807 | kkaku@town.kokonoe.lg.jp |
| 44大分県 | 玖珠郡玖珠町 | 町村 | 住民課 | 0973-72-1113 | jyumin@town.oita-kusu.lg.jp |

※ 企業への出張申請受付の対応可能団体 18団体/18団体(他の市区町村の住民の申請を9月以降受付可能な団体 15団体)

※ 全国の市区町村のうち、企業への出張申請受付の対応可能団体は、1,502団体/1,741団体
(他の市区町村の住民の申請を9月以降受付可能な団体は、1,135団体)

企業への出張申請受付の対応可能団体連絡先一覧

| 都道府県名 | 市区町村名 ※黄色着色は、 他の市区町村の 住民の申請を 9月以降受付 可能な団体 | 区分 | 担当課名 | 担当課電話番号 | 担当課メールアドレス |
|-------|--|-----|-------------------|----------------------|--------------------------------------|
| 45宮崎県 | 宮崎市 | 中核市 | 情報政策課マイナンバーカード推進室 | 0985-51-1230 | 03myna@city.miyazaki.miyazaki.jp |
| 45宮崎県 | 都城市 | 市 | 市民課 | 0986-23-2128 | simin@city.miyakorojo.miyazaki.jp |
| 45宮崎県 | 延岡市 | 市 | 市民課 | 0982-22-7015 | shimin@city.nobeoka.miyazaki.jp |
| 45宮崎県 | 日南市 | 市 | 市民課 | 09887-31-1124 | koseki@city.nichinan.lg.jp |
| 45宮崎県 | 小林市 | 市 | 市民課 | 0984-23-1112 | k.shimin@city.kobayashi.lg.jp |
| 45宮崎県 | 日向市 | 市 | 市民課 | 0982-52-2111(内線2137) | shimin@hyugacity.jp |
| 45宮崎県 | 串間市 | 市 | 市民生活課 | 0987-72-1117 | shimin@city.kushima.lg.jp |
| 45宮崎県 | 西都市 | 市 | 市民課 | 0983-35-3020 | simin@city.saito.lg.jp |
| 45宮崎県 | えびの市 | 市 | 市民環境課 | 0984-35-1117 | shimin@ebino.city.lg.jp |
| 45宮崎県 | 北諸県郡三股町 | 町村 | 町民保健課 | 0986-52-9630 | koseki-k@town.mimata.lg.jp |
| 45宮崎県 | 西諸県郡高原町 | 町村 | 町民福祉課 | 0984-42-1067 | cyoumin@town.takaharu.lg.jp |
| 45宮崎県 | 東諸県郡園富町 | 町村 | 町民生活課 | 0985-75-9402 | choumin@town.kunitomi.lg.jp |
| 45宮崎県 | 東諸県郡綾町 | 町村 | 町民課 | 0985-77-3466 | tyoumin@town.aya.lg.jp |
| 45宮崎県 | 児湯郡高鍋町 | 町村 | 総務課 | 0983-26-2003 | jouhouseisaku@town.takanabe.lg.jp |
| 45宮崎県 | 児湯郡新富町 | 町村 | 町民課 | 0983-33-6071 | chomi.g@town.shintomi.lg.jp |
| 45宮崎県 | 児湯郡西米良村 | 町村 | 村民課 | 0983-36-1111(内線51) | onitsuka@vill.nishimera.lg.jp |
| 45宮崎県 | 児湯郡木城町 | 町村 | 町民課 | 0983-32-4735 | choumin@town.kijo.lg.jp |
| 45宮崎県 | 児湯郡川南町 | 町村 | 町民健康課 | 0983-27-8005 | jumin@town.kawaminami.lg.jp |
| 45宮崎県 | 児湯郡都農町 | 町村 | 住民課 | 0983-25-5713 | juumin@town.tsuno.lg.jp |
| 45宮崎県 | 東臼杵郡門川町 | 町村 | 町民課 | 0982-66-1145 | hokamura-hirromi@town.kadogawa.lg.jp |
| 45宮崎県 | 東臼杵郡踏塚村 | 町村 | 住民福祉課 | 0982-65-1119 | j.nishida@vill.morotsuka.lg.jp |
| 45宮崎県 | 東臼杵郡椎葉村 | 町村 | 税務住民課 | 0982-67-3205 | shiba-yukimi@vill.shiba.lg.jp |
| 45宮崎県 | 東臼杵郡美郷町 | 町村 | 町民生活課 | 0982-66-3604 | choumin@town.miyazaki-misato.lg.jp |
| 45宮崎県 | 西臼杵郡高千穂町 | 町村 | 町民生活課 | 0982-73-1203 | tyoumin@town-takachiho.jp |
| 45宮崎県 | 西臼杵郡日之影町 | 町村 | 町民福祉課 | 0982-87-3802 | juumin@town.hinokage.lg.jp |
| 45宮崎県 | 西臼杵郡五ヶ瀬町 | 町村 | 町民課 | 0982-82-1704 | shizuka-kai@town.gokase.lg.jp |

※ 企業への出張申請受付の対応可能団体 26団体/26団体(他の市区町村の住民の申請を9月以降受付可能な団体 20団体)

※ 全国の市区町村のうち、企業への出張申請受付の対応可能団体は、1, 502団体/1, 741団体
(他の市区町村の住民の申請を9月以降受付可能な団体は、1, 135団体)

企業への出張申請受付の対応可能団体連絡先一覧

| 都道府県名 | 市区町村名 ※黄色着色は、 他の市区町村の 住民の申請を 9月以降受付 可能な団体 | 区分 | 担当課名 | 担当課電話番号 | 担当課メールアドレス |
|--------|--|-----|---------|----------------------|---|
| 46鹿児島県 | 鹿児島市 | 中核市 | 市民課 | 099-216-1221 | shiminka@city.kagoshima.lg.jp |
| 46鹿児島県 | 鹿屋市 | 市 | 市民課 | 0994-31-1114 | shimin@city.kanoya.lg.jp |
| 46鹿児島県 | 枕崎市 | 市 | 市民生活課 | 0993-76-14093 | simin@city.makurazaki.lg.jp |
| 46鹿児島県 | 阿久根市 | 市 | 市民環境課 | 0996-73-1218 | jumin@city.akure.kagoshima.jp |
| 46鹿児島県 | 出水市 | 市 | 市民生活課 | 0996-63-4038 | shimin_o@city.izumi.kagoshima.jp |
| 46鹿児島県 | 指宿市 | 市 | 市民課 | 0993-22-2111(内線217) | shimin-shimin@city.ibusuki.lg.jp |
| 46鹿児島県 | 西之表市 | 市 | 市民生活課 | 0997-22-1111 | shimin@city.nishinoomote.lg.jp |
| 46鹿児島県 | 垂水市 | 市 | 市民課 | 0994-32-1112 | t_shimin@city.tarumizu.lg.jp |
| 46鹿児島県 | 薩摩川内市 | 市 | 市民課 | 0996-23-5111(内線5981) | sh-kikakusomu@city.satsuu.asemdal.lg.jp |
| 46鹿児島県 | 日置市 | 市 | 市民生活課 | 099-248-9414 | shimin@city.hioki.lg.jp |
| 46鹿児島県 | 曾於市 | 市 | 市民課 | 0986-76-8805 | s-shimin@city.soo.lg.jp |
| 46鹿児島県 | 霧島市 | 市 | 市民課 | 0995-45-5111(内線1721) | simin@city.kirisima.jp |
| 46鹿児島県 | いちき串木野市 | 市 | 市民生活課 | 0996-33-5611 | shimin1@city.ichikikushikino.lg.jp |
| 46鹿児島県 | 南さつま市 | 市 | デジタル情報課 | 0993-76-1508 | koho@city.minamisatsuma.lg.jp |
| 46鹿児島県 | 志布志市 | 市 | 市民環境課 | 099-474-1111 | s-shimin@city.shibushi.lg.jp |
| 46鹿児島県 | 奄美市 | 市 | 市民課 | 0997-52-1118 | shimin@city.amami.lg.jp |
| 46鹿児島県 | 南九州市 | 市 | 市民生活課 | 0993-56-1111(内線4113) | simin07@city.minamikyushu.lg.jp |
| 46鹿児島県 | 伊佐市 | 市 | 市民課 | 0995-23-1326 | shimin@city.isa.lg.jp |
| 46鹿児島県 | 姶良市 | 市 | 市民課 | 0995-66-3111(内線111) | madoguchi@city.aira.lg.jp |
| 46鹿児島県 | 鹿児島郡三島村 | 町村 | 民生課 | 099-222-3141 | minsei08@vill.mishima.lg.jp |
| 46鹿児島県 | 鹿児島郡十島村 | 町村 | 住民課 | 099-222-2101 | jyumin@vill.kagoshima-toshima.lg.jp |
| 46鹿児島県 | 薩摩郡さつま町 | 町村 | 町民環境課 | 0995-53-1111(内線2124) | cho-chomin@satsuma-net.jp |
| 46鹿児島県 | 出水郡長島町 | 町村 | 町民保健課 | 0996-86-1157 | chouho@town.nagashima.lg.jp |
| 46鹿児島県 | 始良郡湧水町 | 町村 | 住民税務課 | 0995-74-3111(内線2152) | jyumin@town.yusui.lg.jp |
| 46鹿児島県 | 曾於郡大崎町 | 町村 | 住民環境課 | 099-476-1111(内線163) | chomin@town.kagoshima-osaki.lg.jp |
| 46鹿児島県 | 肝属郡東串良町 | 町村 | 住民課 | 0994-63-3102 | jumin5@town.higashikushira.lg.jp |
| 46鹿児島県 | 肝属郡錦江町 | 町村 | 住民税務課 | 0994-22-3039 | jumin-h@town.kinko.lg.jp |
| 46鹿児島県 | 肝属郡南大隅町 | 町村 | 町民保健課 | 0994-24-3125 | kosekinenkin@town.minamiosumi.lg.jp |
| 46鹿児島県 | 肝属郡肝付町 | 町村 | 住民課 | 0994-65-8411 | koseki@town.kimotsuki.lg.jp |
| 46鹿児島県 | 熊毛郡中種子町 | 町村 | 町民保健課 | 0997-27-1111(内線212) | naka-tyoumin@town.nakatane.lg.jp |
| 46鹿児島県 | 熊毛郡南種子町 | 町村 | 総務課 | 0997-26-1111 | koseki1@town.minamitane.lg.jp |
| 46鹿児島県 | 熊毛郡屋久島町 | 町村 | 町民課 | 0997-43-5900(内線118) | m-jyumin04@town.yakushima.lg.jp |
| 46鹿児島県 | 大島郡宇検村 | 町村 | 住民税務課 | 0997-67-2213 | jyumin@vill.uken.lg.jp |
| 46鹿児島県 | 大島郡瀬戸内町 | 町村 | 町民生活課 | 0997-72-1060 | koseki@town.setouchi.lg.jp |
| 46鹿児島県 | 大島郡能郷町 | 町村 | 町民税務課 | 0997-69-4519 | chouminzeimu@tatsugo.lg.jp |
| 46鹿児島県 | 大島郡喜界町 | 町村 | 町民税務課 | 0997-65-3687 | juki@town.kikai.lg.jp |
| 46鹿児島県 | 大島郡徳之島町 | 町村 | 住民生活課 | 0997-82-1111 | jyuminseikatu@town.tokonoshima.lg.jp |
| 46鹿児島県 | 大島郡天城町 | 町村 | くらしと税務課 | 0997-85-5219 | lg-chomin05@town.amagi.lg.jp |
| 46鹿児島県 | 大島郡和泊町 | 町村 | 町民支援課 | 0997-84-3516 | tyoumin@town.wadamari.lg.jp |
| 46鹿児島県 | 大島郡知名町 | 町村 | 町民課 | 0997-84-3152 | chomin@town.china.lg.jp |

※ 企業への出張申請受付の対応可能団体 40団体/43団体(他の市区町村の住民の申請を9月以降受付可能な団体 29団体)

※ 全国の市区町村のうち、企業への出張申請受付の対応可能団体は、1,502団体/1,741団体
(他の市区町村の住民の申請を9月以降受付可能な団体は、1,135団体)

企業への出張申請受付の対応可能団体連絡先一覧

| 都道府県名 | 市区町村名 ※黄色着色は、 他の市区町村の 住民の申請を 9月以降受付 可能な団体 | 区分 | 担当課名 | 担当課電話番号 | 担当課メールアドレス |
|-------|--|-----|-----------|----------------------|--|
| 47沖縄県 | 那覇市 | 中核市 | ハイサイ市民課 | 098-862-3274 | C-SIMIN001@city.naha.lg.jp |
| 47沖縄県 | 宜野湾市 | 市 | 市民課 | 098-893-4640 | Shimin04@city.ginowan.okinawa.jp |
| 47沖縄県 | 石垣市 | 市 | 市民課 | 0980-82-1260 | siminka@city.isigaki.lg.jp |
| 47沖縄県 | 浦添市 | 市 | 市民課 | 098-876-1264 | simin@city.urasoelg.jp |
| 47沖縄県 | 名護市 | 市 | 市民総務室 | 0980-53-1212(内線350) | shiminsoumu@city.nago.lg.jp |
| 47沖縄県 | 糸満市 | 市 | 市民課 | 098-840-8125 | siminka@city.toman.lg.jp |
| 47沖縄県 | 沖縄市 | 市 | 市民課 | 098-939-1212(内線3116) | s33kirok@city.okinawa.lg.jp simina33@city.okinawa.lg.jp |
| 47沖縄県 | 豊見城市 | 市 | 市民課 | 098-850-0103 | shimin@city.tomigusuku.lg.jp |
| 47沖縄県 | うるま市 | 市 | 市民課 | 098-973-3206 | simin-ka@city.uruma.lg.jp |
| 47沖縄県 | 宮古島市 | 市 | 市民課 | 0980-72-3751 | sc.shimin@city.miyakojima.lg.jp |
| 47沖縄県 | 南城市 | 市 | 市民課 | 098-917-5312 | shimin@city.nanjo.lg.jp |
| 47沖縄県 | 国頭郡国頭村 | 町村 | 住民課 | 0980-41-2142 | jyuminsection@vill.kunigami.lg.jp |
| 47沖縄県 | 国頭郡大宜味村 | 町村 | 住民福祉課 | 0980-44-3003 | zyuumin@vill.ogimi.lg.jp |
| 47沖縄県 | 国頭郡東村 | 町村 | 住民課 | 0980-43-2203 | jumin01@vill.okines-higashi.lg.jp |
| 47沖縄県 | 国頭郡今帰仁村 | 町村 | 住民課 | 0980-56-2102 | jumin01@vill.nakijin.lg.jp |
| 47沖縄県 | 国頭郡本部町 | 町村 | 住民課 | 0980-47-2102 | jyumin1@town.motobu.lg.jp |
| 47沖縄県 | 国頭郡恩納村 | 町村 | 村民課 | 098-966-1205 | sonmin@vill.onna.lg.jp |
| 47沖縄県 | 国頭郡宜野座村 | 町村 | 村民生活課 | 098-968-8501 | mugen-n@vill.ginoza.lg.jp |
| 47沖縄県 | 国頭郡金武町 | 町村 | 住民生活課 | 098-968-3557 | jyumin@town.kin.lg.jp |
| 47沖縄県 | 国頭郡伊江村 | 町村 | 住民課 | 0980-49-2002 | saki517@vill.ie.lg.jp |
| 47沖縄県 | 中頭郡読谷村 | 町村 | 住民年金課 | 098-982-9207 | info-jumin@vill.yomitani.lg.jp |
| 47沖縄県 | 中頭郡嘉手納町 | 町村 | 町民保険課 | 098-956-1111(内線144) | jukinenkin@town.kadena.lg.jp |
| 47沖縄県 | 中頭郡北谷町 | 町村 | 住民福祉部 住民課 | 098-936-1234(内線2212) | uehara.suzuno@town.chatan.lg.jp |
| 47沖縄県 | 中頭郡中城村 | 町村 | 住民生活課 | 098-895-1737 | jyumin@vill.nakagusuku.lg.jp |
| 47沖縄県 | 中頭郡西原町 | 町村 | 町民課 | 098-945-5012 | choumin@town.nishihara.lg.jp |
| 47沖縄県 | 島尻郡与那原町 | 町村 | 住民課 | 098-945-2072 | jumin.yonabaru@town.yonabaru.lg.jp |
| 47沖縄県 | 島尻郡南風原町 | 町村 | 住民環境課 | 098-889-4414 | jyuki@town.haeburu.okinawa.jp |
| 47沖縄県 | 島尻郡渡嘉敷村 | 町村 | 民生課 | 098-987-2322 | koseki@vill.tokashiki.lg.jp |
| 47沖縄県 | 島尻郡座間味村 | 町村 | 住民課 | 098-896-4045 | jyuki@vill.zamami.lg.jp |
| 47沖縄県 | 島尻郡南大東村 | 町村 | 総務課 | 09802-2-2036 | shigeru-o@vill.minamidaito.lg.jp |
| 47沖縄県 | 島尻郡北大東村 | 町村 | 総務課 | 09802-3-4001 | naomi.u@vill.kitadaito.lg.jp |
| 47沖縄県 | 島尻郡伊平屋村 | 町村 | 住民課 | 0980-46-2142 | nakazuki@vill.heyja.lg.jp |
| 47沖縄県 | 島尻郡久米島町 | 町村 | 町民課 | 098-985-7123 | chomin@town.kumejima.lg.jp |
| 47沖縄県 | 島尻郡八重瀬町 | 町村 | 住民環境課 | 098-989-2443 | jyumin.kankyou@town.yaese.lg.jp |
| 47沖縄県 | 八重山郡竹富町 | 町村 | 町民課 | 0980-83-2574 | choumin@town.taketomi.lg.jp |
| 47沖縄県 | 八重山郡与那国町 | 町村 | 総務課 | 0980-87-2241 | kyoko-k@town.yonaguni.lg.jp |

※ 企業への出張申請受付の対応可能団体 36団体/41団体(他の市区町村の住民の申請を9月以降受付可能な団体 25団体)

※ 全国の市区町村のうち、企業への出張申請受付の対応可能団体は、1,502団体/1,741団体
(他の市区町村の住民の申請を9月以降受付可能な団体は、1,135団体)

マイナンバーカード お持ちですか？



郵便局で マイナンバーカードの 申請サポート実施中

2023年1月10日(火) ~ 2023年3月31日(金)

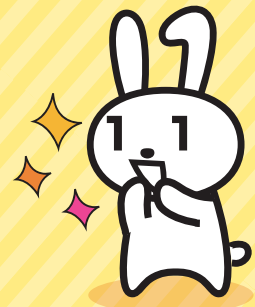

※一部の郵便局で実施しています。

簡単!

申請の流れ

手ぶらで簡単! 無料でできます!

QRコード付き交付申請書をお持ちの方はご持参ください。

※QRコードは(株)デンソーウェブの登録商標です。



申請書記入

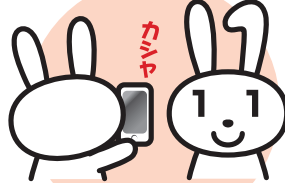

顔写真撮影



申請完了

申請後

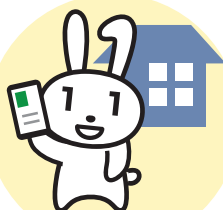

はがきが届く
(概ね1ヶ月後)

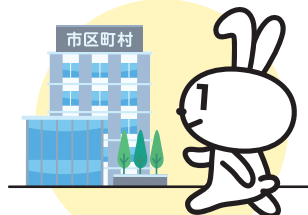

交付場所へ行く

GET!



今なら手軽に!

本申請サポート事業は総務省の委託を受けて実施しています。



ケータイショップでマイナンバーカード

QRコード付き交付申請書をお持ちの方*も、お持ちでない方も、スマホをお持ちでない方も、ショップスタッフが申請完了までしっかりサポートさせていただきます。

*QRコード付き交付申請書をお持ちいただくとカードがより早く交付できます。

申請手続の流れ

- 1 スマホに証明写真アプリをダウンロードします。
- 2 アプリで顔写真を撮影します。



iPhone用

Android用



こちらからダウンロードできます。

適切な写真例



不適切な写真例

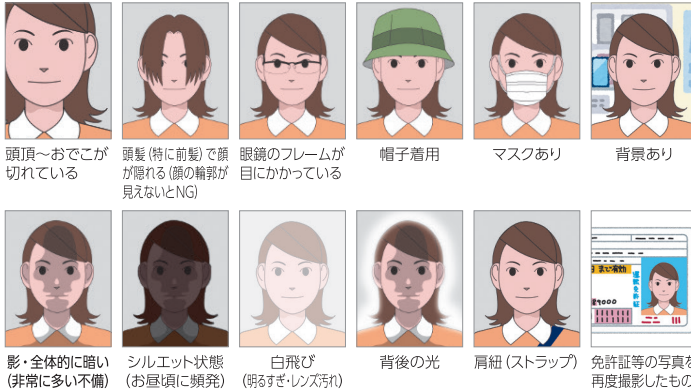

- 3 専用のWEBサイトで氏名、住所、生年月日、性別、顔写真、その他必要な情報を登録します。

特に顔写真の誤登録や生年月日の選択にミスが無いかよくご確認ください。

- 4 申請前にショップスタッフへ申請内容のご確認をお願いします。
- 5 申請完了後、本チラシの裏面に申請受付番号をご記入ください。

申請後の流れ

- 1 申請手続きが完了したら、あとは市区町村からの交付通知書(ハガキ)を待つだけ。

- ★ケータイショップで申請いただいてから通知書が届くまでおおむね1ヶ月程度です。
- ★マイナンバーカードの申請が一定期間内に集中したり、市区町村の窓口が混雑している場合は、**1ヶ月以上のお時間がかかる場合があります。**
- ★混雑している役所(役場)ではホームページ等で案内している場合が多いのでご確認ください。

- 2 交付通知書が届いたらマイナンバーカードを市区町村に受け取りに行きましょう。

交付通知書(はがき)の記載内容をご確認の上、必要な書類をお持ちになり、期限までに、交付場所にご本人がお越しください。

※15歳未満の者または成年被後見人には、その法定代理人が同行してください。

※新型コロナウイルス感染症の感染拡大防止の観点から、地域の状況に応じた交付期間が設定される場合があります。



チェック!



<申請内容や写真に不備があった場合>

□申請内容に不備がある場合は、市区町村やJ-LIS(地方公共団体情報システム機構)からご連絡をする場合があります。

<お客さまの大切な個人情報を守るために>

ご登録情報は本申請以外の目的で使用することはありません。

店舗ではお客さまの個人情報を保管しないため、申請の進捗状況に関するお問い合わせは出来かねます。

申請をご自身のスマホではなく、店頭で用意したデバイスで行った方は、以下の内容を店頭スタッフと一緒にご確認ください。

- ブラウザ上の履歴にお客さまの申請情報が残っていない。
- お客さまの顔写真のデータが消去されている。
- 予測変換にお客さまの情報が残っていない。

総務省委託 マイナンバーカードに係る申請サポート事業 共同事業体

