

Nakayama Race Track Grand Stand

中山競馬場
観覧スタンド

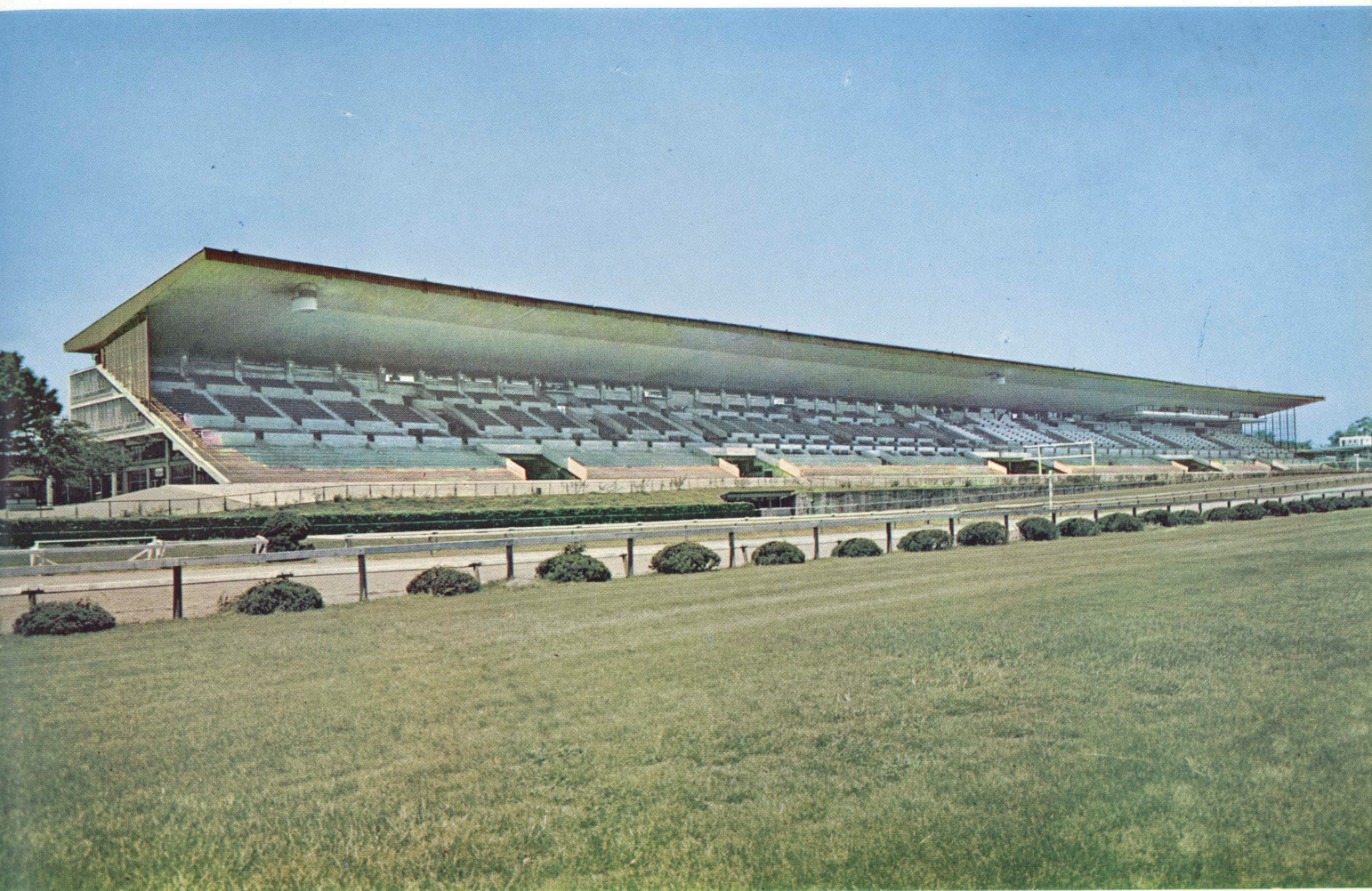

南門渡廊下側より
connecting corridor
of south gate



前庭側馬券売場
parimutuel ticket counter

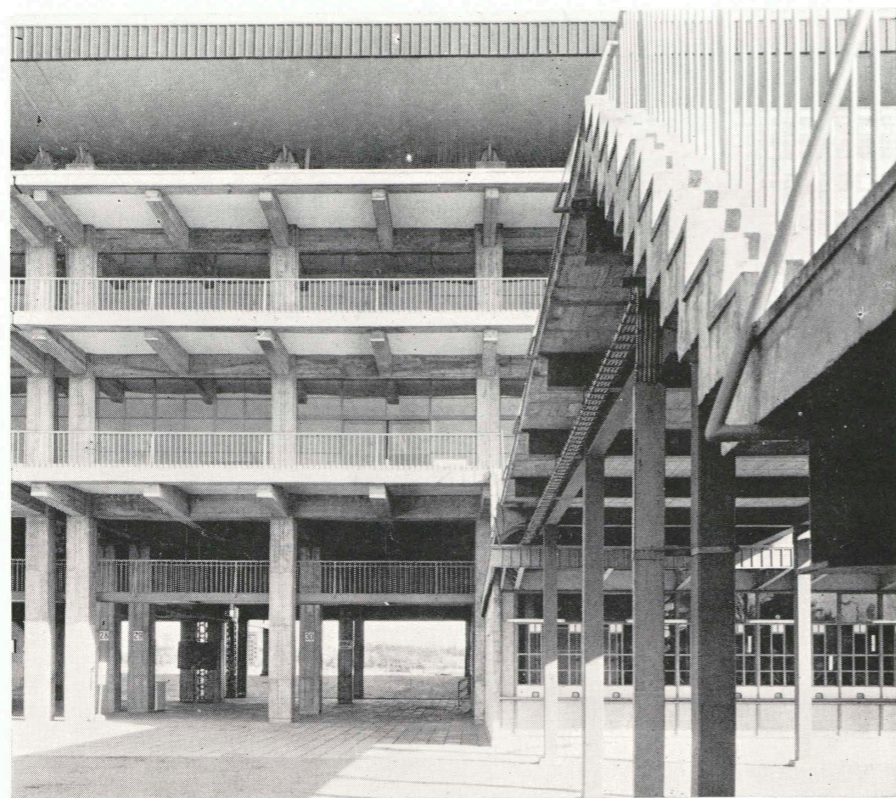

中央階段側
view from central staircase

屋 階 pent house

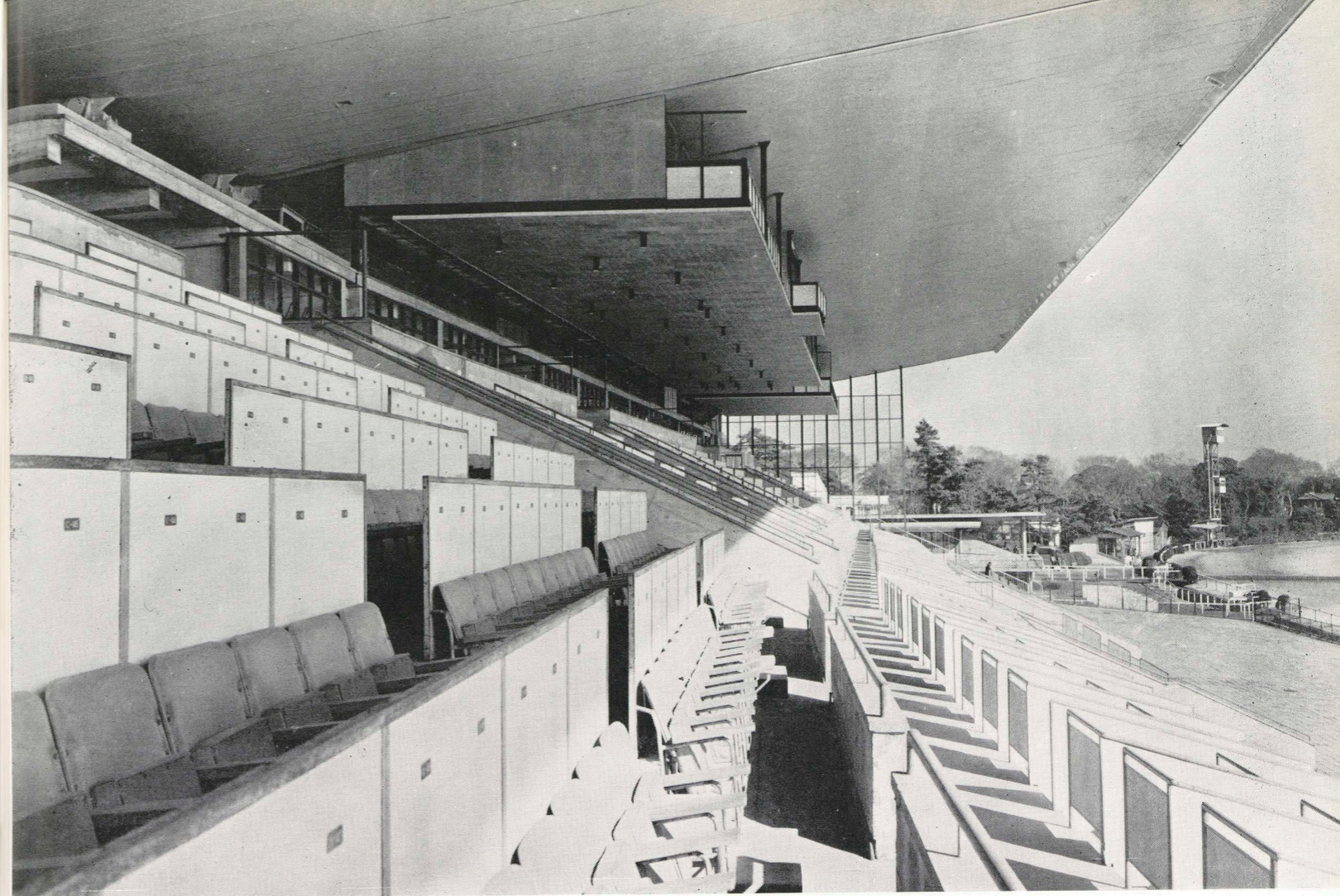

観覧席 (上方ゴンドラ)
grand stand
(gondola on the top)



庭よりの景観
view from landscaping garden



スタンド裏歩廊
corridor in the backstand



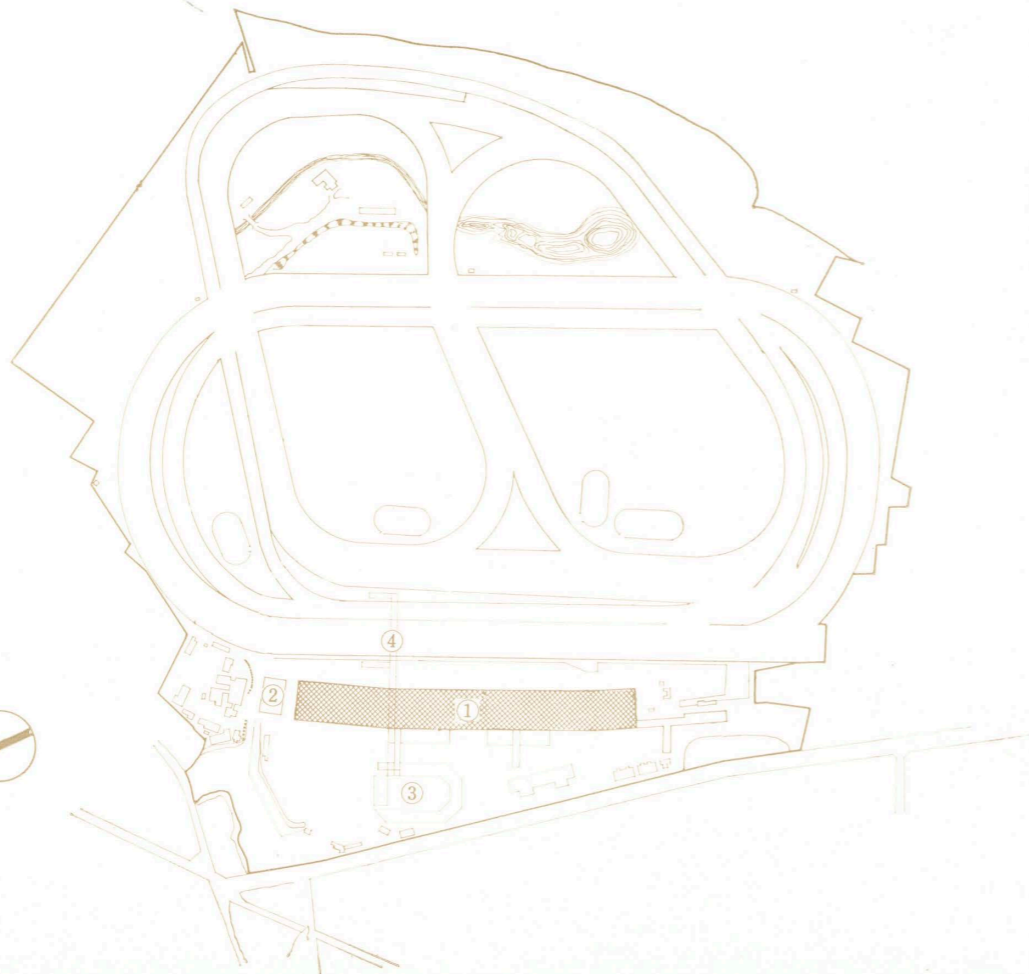

配置図

- ①観覧スタンド
- ②検量棟
- ③下見所
- ④地下道

一階平面図

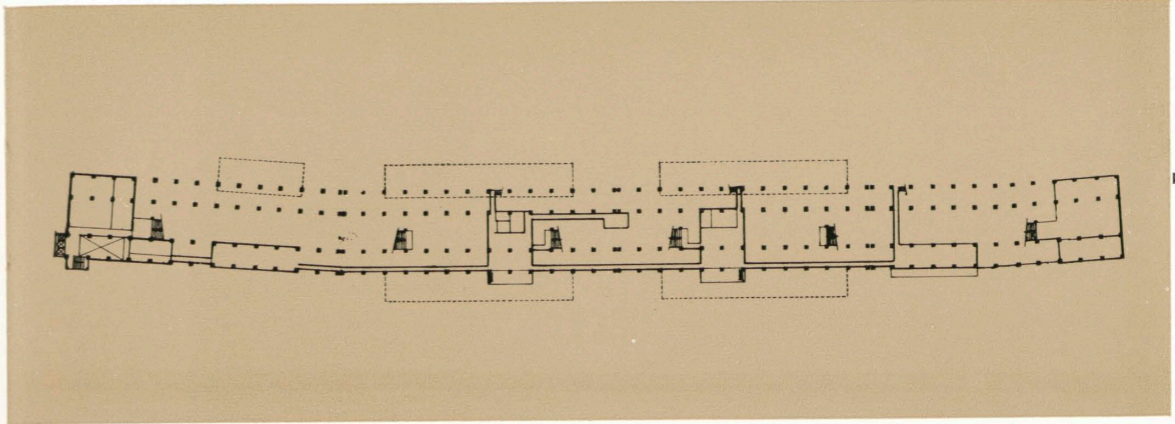
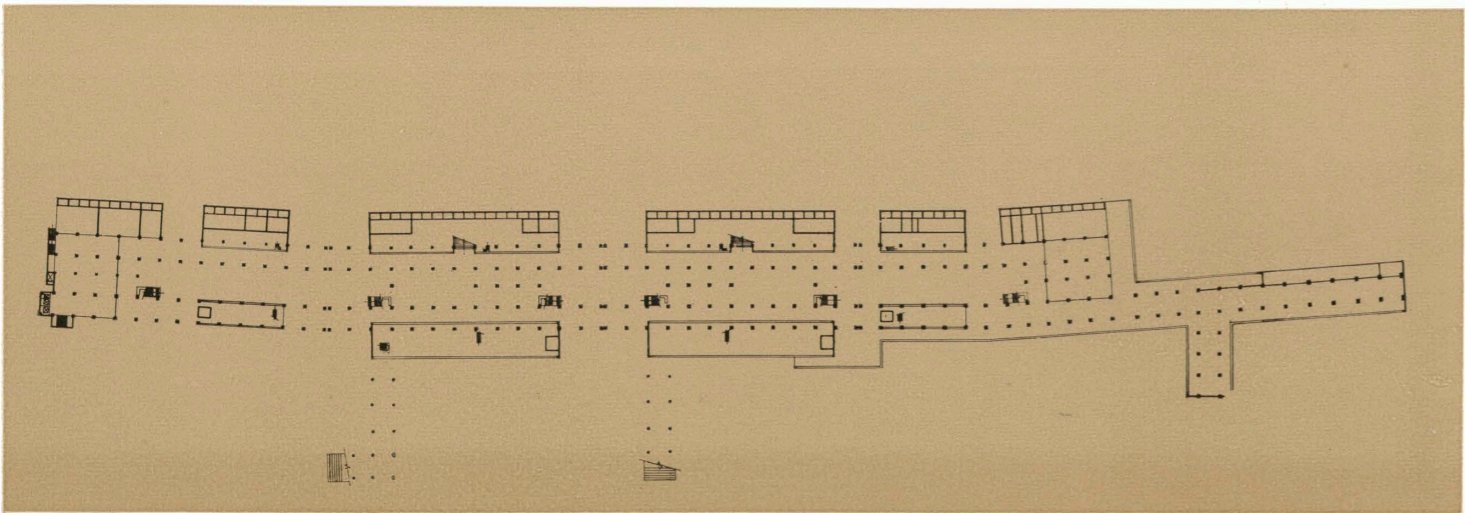

中二階平面図

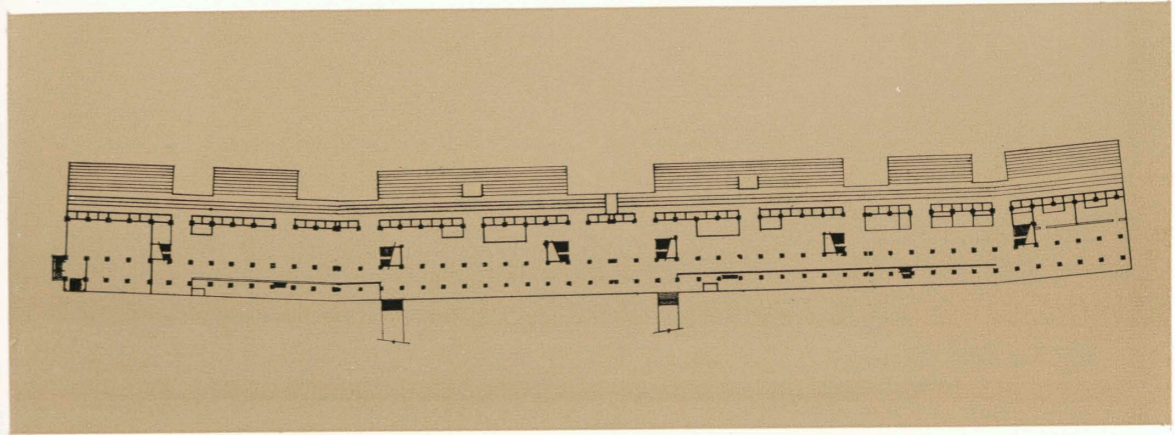

二階平面図

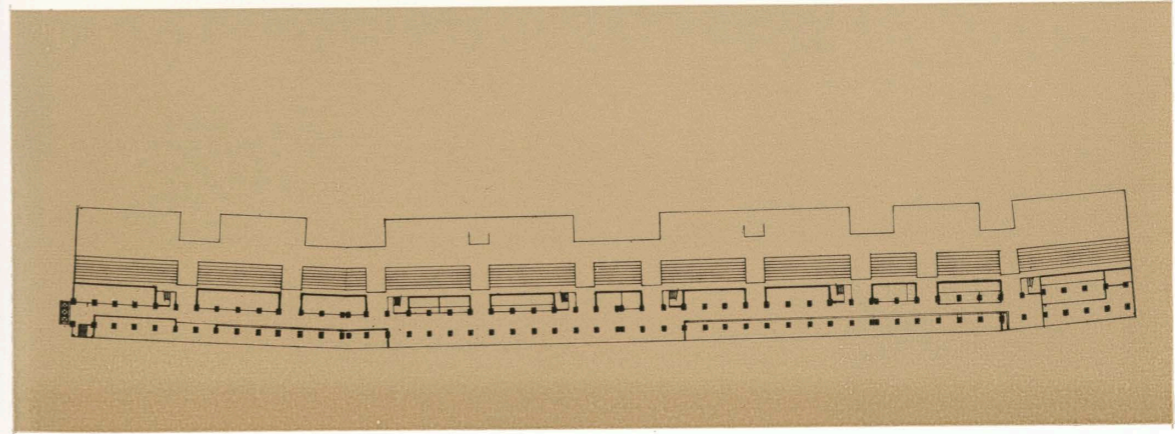

三階平面図

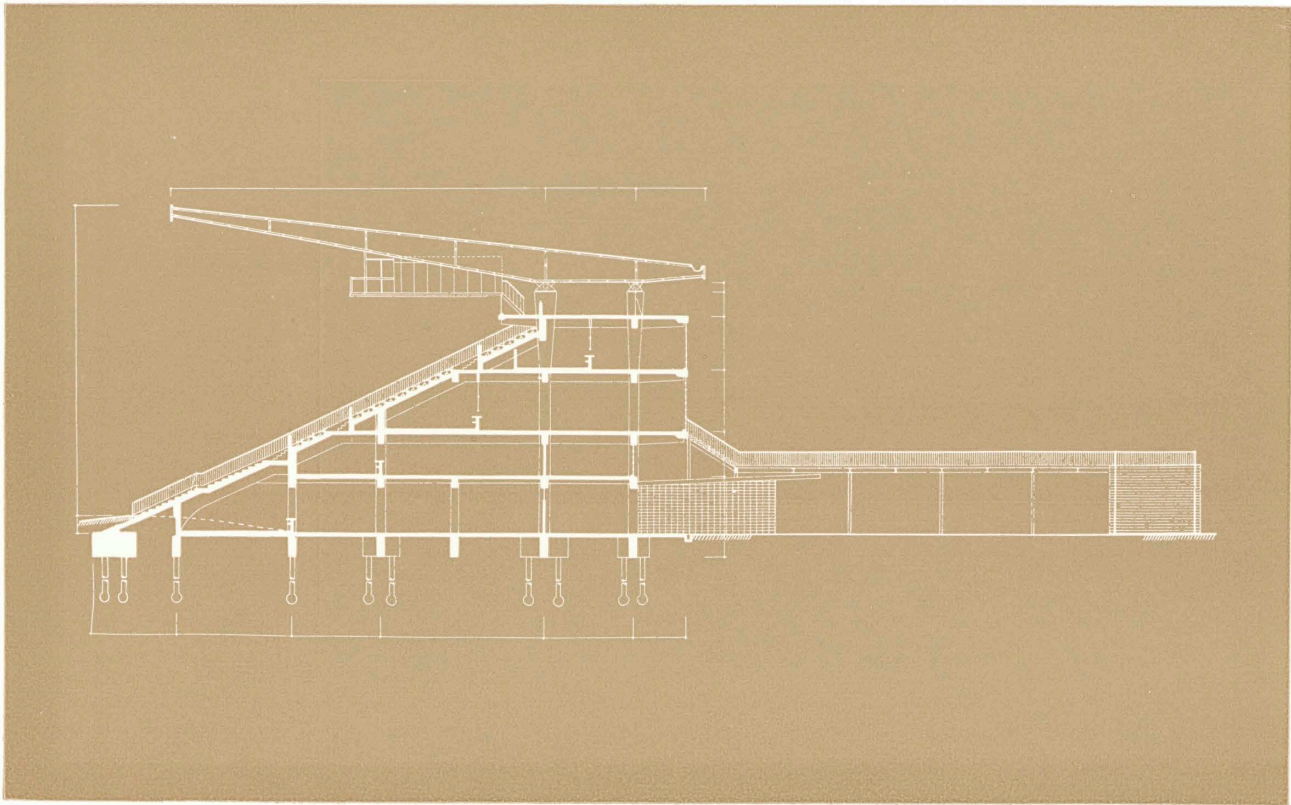

工事概要

所在地	千葉県船橋市古作町 94 番地																
建築床面積	<table border="0"> <tr> <td>地階</td> <td>1,861.50 m²</td> </tr> <tr> <td>1 〃</td> <td>10,642.69 〃</td> </tr> <tr> <td>中2階</td> <td>2,082.61 〃</td> </tr> <tr> <td>2 〃</td> <td>6,365.94 〃</td> </tr> <tr> <td>3 〃</td> <td>3,845.57 〃</td> </tr> <tr> <td>屋 〃</td> <td>2,097.14 〃</td> </tr> <tr> <td>パトロール</td> <td>6.26 〃</td> </tr> <tr> <td>計</td> <td>26,901.71 〃</td> </tr> </table>	地階	1,861.50 m ²	1 〃	10,642.69 〃	中2階	2,082.61 〃	2 〃	6,365.94 〃	3 〃	3,845.57 〃	屋 〃	2,097.14 〃	パトロール	6.26 〃	計	26,901.71 〃
地階	1,861.50 m ²																
1 〃	10,642.69 〃																
中2階	2,082.61 〃																
2 〃	6,365.94 〃																
3 〃	3,845.57 〃																
屋 〃	2,097.14 〃																
パトロール	6.26 〃																
計	26,901.71 〃																
高さ	軒高 21.36 m 塔屋 26.97 m																
主体構造	<p>①地下 12 m 堅硬細砂層を支持層とするベデスタル杭打</p> <p>②スタンド下斜梁の構造的効用を発揮し、広い空間を確保する三角形鉄筋コンクリートラーム構造</p> <p>③大庇は 25.08 m 跳ね出しの鉄骨プレートガーダーによる無支柱構造で、建設省建築研究所において模形による風洞実験で、その風力係数を定めたもの</p>																
内外装	<p>コンクリート打放し、コンクリートブロック化粧積ノロ引きシリコン吹付け、スチールサッシュ腰プレス鉄板張り、屋根長尺亜鉛鉄板厚 1mm 葺</p> <p>天井長尺大波型亜鉛鉄板、一部穴明き</p>																
工期	<p>第一期 昭和 31 年 5 月～同年 10 月</p> <p>第二期 昭和 35 年 3 月～同年 9 月</p>																